



R&Mfreenet Système

20
25

Incl. code-barres avec
chablon de scannage (dernière page)

Guide de référence rapide

- FTTH
- Home
- Office
- Datacenter
- Industrie
- Services



Votre partenaire

Gagner en efficacité. R&M a concocté une offre de prestations professionnelles synonymes de gain d'efficacité, afin que ses partenaires puissent se concentrer sur leurs projets. R&M s'occupe des travaux de routine. Une bonne collaboration est la clé du succès.



Conseils

Un coup de fil suffit pour discuter entre professionnels. Les conseillers commerciaux expérimentés sont les interlocuteurs privilégiés des planificateurs, responsables de projet, installateurs et utilisateurs. Ils sont au service de nos partenaires dans toute la Suisse.

Les 14 conseillers technico-commerciaux de R&M accompagnent la réalisation des projets de câblage, de l'idée de projet à l'exploitation du réseau. Ils sont la preuve que R&M tient à un service de support local et à une coopération à long terme avec ses partenaires.

La proximité clientèle fait partie des valeurs fondamentales de R&M et elle s'inscrit dans la durabilité. Ainsi, les conseillers commerciaux sont à l'écoute des utilisateurs, planificateurs, responsables de projet et installateurs, spontanément et personnellement.

Les conseillers technico-commerciaux de R&M sont aux côtés des partenaires tout au long du processus de construction, jusqu'à la mise en service du réseau. Interlocuteurs personnels et joignables en permanence, ils se sentent coresponsables de chaque projet.

Besoins du client

Chaque réseau est unique, chaque client attend un câblage sur mesure. R&M répond à ces exigences. Les planificateurs et les installateurs misent sur R&M, parce qu'elle offre des solutions et des services adaptés aux besoins du client.

La modularité des systèmes de câblage R&M est un facteur décisif pour la réalisation de réseaux spécifiques, car elle ouvre des possibilités pratiquement illimitées. Certains projets exigent toutefois une adaptation des produits ou des constructions sur mesure.

Les ingénieurs de R&M conçoivent immédiatement la solution adéquate, en collaboration avec les partenaires. Ces produits sur mesure sont fabriqués en très peu de temps, soit à la pièce, soit dans les quantités souhaitées.

L'offre de R&M comprend également des assemblages spécifiques au client ou au projet, vérifiés en usine, et des modules complets préconnectés prêts à installer.



Compétences

Par leur savoir-faire, les professionnels sont eux-mêmes garants de la qualité R&M. Grâce aux filières structurées de la R&M Academy, ils peuvent acquérir des compétences et des qualifications supplémentaires:

Le programme «R&M Qualified Partner» (QPP) offre des formations axées sur la pratique dans les domaines des data centers et du câblage LAN.

Le programme Certified Installer (CIP) est destiné aux spécialistes des réseaux publics.

Les participants apprennent, entre autres, à réaliser des planifications et des installations conformes aux critères de qualité et à éviter des erreurs. Ainsi, ils tirent eux-mêmes profit de la formation continue et peuvent offrir davantage de sécurité à leurs clients.

Les offres de qualification comprennent des filières spécialisées pour les installateurs cuivre et fibre. R&M propose également des certifications supplémentaires au niveau planificateur et responsable de projet, pour les secteurs spécialisés CCU et data center. Au terme de leur formation à la R&M Academy, les participants reçoivent une carte R&M, le certificat et l'autorisation sans conditions d'installer des systèmes R&Mfreenet et/ou R&Mfoxs.



R&M, votre partenaire FO. Contactez-nous!

R&M à votre service

Les équipes R&M ne ménagent aucun effort afin d'assurer le succès de nos partenaires et de leurs projets. Selon les circonstances, des prestations de service spéciales, voire inédites, sont nécessaires pour atteindre l'objectif de projet commun.

N'hésitez pas à nous solliciter. R&M répond aussi bien aux exigences relatives aux projets publics complexes qu'aux souhaits particuliers de clients privés.

Épissurage

Le câblage fibre ouvre la voie à la réalisation de réseaux de données performants et rapides. Toutefois, l'épissurage des fibres requiert du doigté, mais aussi du temps, du personnel qualifié et des appareils de précision.

Sur demande, R&M envoie des spécialistes qualifiés directement sur le chantier. Ils assurent les travaux d'épissurage avec professionnalisme, rapidité et précision, déchargeant ainsi les installateurs de cette tâche.

Mesure des performances du câblage

À l'écoute de ses partenaires, R&M propose un service de mesure des performances du câblage. Ses spécialistes expérimentés assurent ou accompagnent les contrôles. Le partenaire peut ainsi se concentrer plus rapidement sur son prochain projet. Souhaitez-vous bénéficier de l'assistance d'un professionnel pour la surveillance, la maintenance ou la mise à niveau de réseaux? Renseignez-vous sur nos prestations en matière de projets de câblage. R&M est toujours à votre service.

Assemblage

Câbles trunk, dérivations, faisceaux de câbles, câbles CP ou baies: R&M assemble tous les composants pour un projet, conformément aux consignes des responsables de projet, des installateurs et des utilisateurs. Le matériau et les longueurs de câble, les tailles de lot et les solutions de raccordement peuvent être définis au cas par cas. Les produits sont vérifiés en usine et livrés en flux tendu. D'où un gain d'efficacité maximal pour tout projet d'installation.

«Connecting the Planet»

La stratégie de développement durable de R&M

Chez R&M, la connectivité ne se définit pas seulement par nos solutions de produits. Il s'agit de façonner notre société moderne et de promouvoir le progrès par l'échange de données et de connaissances. Il s'agit de relier les gens entre eux dans le monde entier.

«Connecting the Planet» est notre concept de durabilité à l'échelle de l'entreprise, qui regroupe toutes nos initiatives en matière de durabilité.



« Qualité, fiabilité, passion et respect sous-tendent notre identité d'entreprise familiale suisse indépendante. Depuis la fondation de notre entreprise en 1964, nous veillons à préserver l'équilibre entre la croissance économique et nos responsabilités sociétales, éthiques et écologiques. »

Michel Riva, CEO



Classement EcoVadis en matière de développement durable

En juillet 2024, R&M a décroché une médaille d'or EcoVadis pour sa performance en matière de développement durable ! La médaille d'or est décernée à 5 % des entreprises évaluées par EcoVadis au cours des 12 mois précédant sa remise (juillet 2024). Nous sommes très fiers de cette distinction, qui confirme notre action en vue de l'intégration du développement durable dans l'ensemble de nos activités.

Depuis 2016, la plateforme de notation EcoVadis analyse chaque année notre performance en matière de durabilité. Nous nous réjouissons en particulier des résultats obtenus cette année dans les domaines « Achats responsables », « Social et droits humains » et « Éthique », dans lesquels R&M s'est classée parmi les 1 % ou 2 % des entreprises les mieux notées de notre branche. Dans l'ensemble, pour le secteur « fabrication de câbles et de technologies réseau », R&M fait partie « top 1 % » des entreprises évaluées par EcoVadis.



Depuis 2022, R&M est membre du Pacte mondial des Nations unies.

Le Pacte mondial des Nations Unies est la plus vaste initiative au monde lancée par les Nations Unies en matière de développement durable. Il a pour ambition, sur la base de dix principes universels découlant des textes fondamentaux des Nations Unies et des 17 Objectifs de développement durable (ODD), de promouvoir la vision d'une économie plus inclusive et plus durable pour le bien des personnes, des communautés et des marchés, aujourd'hui et demain. Par son adhésion, R&M s'est engagée à contribuer à la réalisation de cette vision.



La durabilité chez nous : une production régionale et des trajets courts

Pour nous, la durabilité n'est pas seulement un objectif, mais une responsabilité. Nous attachons une grande importance à la production locale de nos produits et travaillons en étroite collaboration avec des fournisseurs de la région. Grâce à ces partenariats régionaux, nous minimisons les distances de transport et réduisons ainsi considérablement notre empreinte CO₂.

Notre philosophie est basée sur les circuits courts : De l'approvisionnement en matières premières à la livraison des produits finis, nous veillons à travailler dans le respect de l'environnement et à économiser les ressources. Cela nous permet non seulement de garantir une qualité maximale, mais aussi de contribuer à l'environnement et à l'économie locale.

Ensemble, nous posons les jalons d'une action durable, aujourd'hui et pour l'avenir.



Unser Produktmanager im Gespräch mit einem Lieferanten aus Wetzikon.



Vos jokers :
les prestations de service de R&M



Scan Me

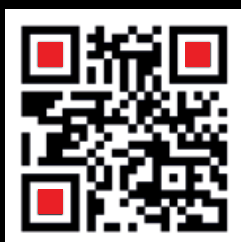

For More

PDF interactif

Cliquez sur un numéro de page ou une description dans la table des matières.
Ce bouton vous permet de revenir à la table des matières.

 Retour à la table des matières

Table de matières

R&M câbles d'installation 12

R&M câbles d'installation FO	11
R&M câbles d'installation Cuivre	12
R&M câbles d'installation pour l'industrie FO/Cuivre	13

Système Fibre Optique 14

Aperçu des systèmes FO par câbles pré-confectionnés	14
Câblage Varioline préconnectorisé Vorkonfektionierte Varioline	16
Câbles de renvoi	18
Système Fibre Optique	19
OS2 Breakout Version	20
OS2 Version épissures	22
OM4 Breakout Version	24
OM4 Version épissures	26
OM5 Breakout Version	28
OM5 Version épissures	30
Fiber to the X... FTTx	32
Fiber to the Buidling FTTB / BEP - HAK	33
Fiber to the Home FTTH / OTO	38
FO Field	40

Systèmes en cuivre 42

cat. 6 non-blindé	42
cat. 6 blindé	44
cat. 6A EL (ISO) non-blindé	46
cat. 6A EL (ISO) blindé	48
cat. 6A (ISO) non-blindé	50
cat. 6A (ISO) blindé	52
cat. 8.1 blindé	54
Intégration de la voix	56
Boîtiers DA (Direct Attach)	57

Extérieur et industrie 59

Câble d'installation	59
Boîtier DA encastré	59
Accessoires	61

Système de sécurité et codage couleur 62

Systèmes de sécurité - Niveau 1	62
Systèmes de sécurité - Niveau 2	62
Systèmes de sécurité - Panneau de brassage HD	63
Systèmes de protection - Niveau IP 54	63

U-Box / Cable Outlet 64

CanalFLEX, Porte-câble, U-Box	64
Cable Outlet	64
U-Box Gamme de boîtiers modulaires	65

Systèmes d'armoires 19" 66

Systèmes d'armoires 19" Standard CUB	66
Systèmes d'armoires 19" Data Center	70

Câblage résidentiel 72

Câblage résidentiel	72
Câblage résidentiel DOCSIS 3.1	74
Câblage résidentiel HWS <i>forte</i> /HWS <i>modular</i>	75

Conditions générales de vente et de livraison

« Reichle & De-Massari SA, Vente Suisse »

Afin de vous faciliter dans le choix de notre large assortiment, nous avons mis en évidence, nos articles en stock. Ces articles sont à disposition rapidement à travers nos canaux de distribution, ils sont la solution idéale à vos commandes de câblage.

1. Les conditions générales de vente et de livraison de R&M font partie intégrante de la présente liste de prix. Les compléments ci-après sont prioritaires par rapport à ces dispositions pour les ventes à l'intérieur de la Suisse.

2. En cas de commandes à l'intérieur de la Suisse dont le montant est inférieur à CHF 250.-, un supplément pour quantités minimales de CHF 20.- est facturé. Pour les commandes d'une valeur marchande inférieure à CHF 2'500.-, RPLP, les frais de transport et d'emballage sont entièrement à la charge de l'auteur de la commande. A partir de CHF 2'500.-, la livraison se fait franco domicile. Express/cargo rapide et les frais spéciaux sont facturés à l'auteur de la commande dans tous les cas.

i Les conditions générales de vente et de livraison de R&M constituent une partie intégrante de la présente liste de prix. Les prix peuvent être modifiés à tout moment sans indication préalable. Les prix s'entendent hors TVA et en CHF.

i Les rabais de quantité sont toujours valables pour une quantité par article et pour une seule livraison.

Rabais de quantité pour câble en cuivre d'installation

dès	4	km	=	10%
dès	24	km	=	25%

Rabais de quantité pour cordons en cuivre de renvoi ou de brassage

dès	10	Spèce	=	12%
dès	50	Spèce	=	15%
dès	100	Spèce	=	18%
dès	200	Spèce	=	22%
dès	500	Spèce	=	25%

dès	50	Spèce	=	10%
dès	300	Spèce	=	15%
dès	1000	Spèce	=	20%

Prix catalogue

Les prix actuels de tous nos articles figurent dans notre tableau Excel à télécharger.
Cliquez simplement sur le code QR ou scannez-le.



CLICK HERE



R&M Positionnement RJ45

Normes, chaînes de liaison et distances de transmission

	1G	2,5G	5G	10G	25G	40G
cat. 5e /u	90 m	*				
cat. 5e /s	90 m	90 m				
cat. 6 /u	90 m	90 m	*			
cat. 6 /s	90 m	90 m	90 m			
cat. 6A EL /u	90 m	90 m	90 m	90 m		
cat. 6A EL /s	90 m	90 m	90 m	90 m		
cat. 6A /u	90 m	90 m	90 m	90 m		
cat. 6A /s	90 m	90 m	90 m	90 m	24 m **	
cat. 8.1 /s	90 m	90 m	90 m	90 m	50 m ***	24 m



* Distance de 90 m éventuellement possible, en fonction des caractéristiques et des conditions de montage des câbles d'installation.

** selon TR-11801-9905

*** selon DTR-11801-9909



Câbles au mètre, sur mesure

Nous vous proposons désormais une gamme de câbles d'installation FO au mètre, disponibles de stock. Les cordons de brassage et de raccordement (FO et cuivre) peuvent également être livrés dans la longueur souhaitée. Repérez l'icône ci-contre dans notre catalogue et faites-nous part de vos souhaits.



Codage/numérotage des cordons de brassage

Si vous désirez un repérage spécifique des cordons de brassage, par exemple un numéro courant, ou un autre type d'identification (clip), notre nouvelle prestation est faite pour vous. Repérez l'icône ci-contre dans notre catalogue et faites-nous part de vos souhaits.



Your Code: xxx.xxx.xxx

Cordons de brassage cuivre en couleur

Jaune pour le réseau, rouge pour la téléphonie ? Pas de problème, nos cordons de brassage cuivre sont disponibles en plusieurs couleurs. Repérez l'icône ci-contre dans notre catalogue et faites-nous part de vos souhaits.



Ces prestations sont disponibles pour les produits portant les icônes correspondantes

Câbles au mètre, sur mesure

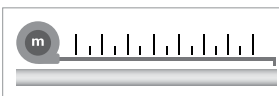

Cordons de brassage cuivre en couleur



Codage/numérotage des cordons de brassage

Your Code: xxx.xxx.xxx

Symboles pour les trois supports de modules (interfaces) :



Support avec plaque de montage (freenet)



Support pour les modules spéciaux (sans plaque de montage)



Symbole pour la plaque de montage



Symbole pour la modules spéciaux

Un label de qualité pour la gamme PoE

R&M introduit un label de qualité pour sa gamme Power over Ethernet (PoE), appelé « PowerSafe ». Les produits de câblage labellisés PowerSafe sont capables de transmettre en permanence des puissances élevées sur un réseau de données. La gamme comprend des cordons de brassage, des produits préconnectorisés tels que les câbles « trunk » et de point de consolidation, des modules RJ45, des coupleurs et des connecteurs FM45.

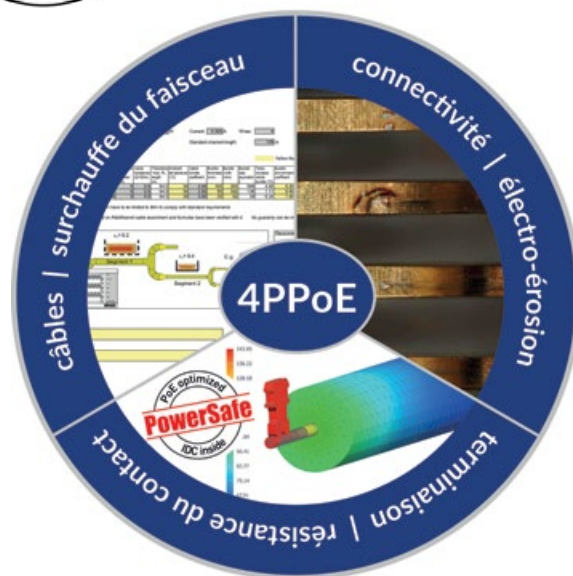

R&MhealthLine



Composants antibactériens pour une réduction des risques de contamination

Symbole antibactérien

R&M Online-Shop



La boutique online R&M



À la pointe de la technologie: la gamme R&M compatible Snapfix®

Vue d'ensemble

Possibilités de montage des différents boîtiers R&M

R-N°.	Description	E-N°.	Page du	Système de fixation		Remarque
				SNAPFIX® de Feller	Fixation 52mm	
R902854	Boîtier DA EDIZIO.liv, 60x60, pour les combinaisons SNAPFIX, 4 ports, cat. A, blanc	966702005	24	Oui	Oui	
R902855	Boîtier DA EDIZIO.liv encastrable, SNAPFIX, 96x96, 4 ports, cat. 6A, blanc	966702015	24	Oui	Oui	
R902857	Boîtier DA EDIZIO.due, pose sur goulotte 80x86, 4 ports, cat. 6A, blanc	966702025	24	Oui	Oui	
R850914	Boîtier DA EDIZIO.due encastrable, 88x88, 2 ports, cat. 5/6, blanc	-	25	Non	Oui	
R850918	Boîtier DA EDIZIO.due encastrable, 88x88, 2 ports, cat. 6A, blanc	-		Non	Oui	
R909419	Boîtier DA EDIZIO.liv encastrable, SNAPFIX, 96x96, 2 ports, cat. 6A, blanc	-	25	Oui	Oui	
R852458	Boîtier DA EDIZIO.due, 60x60, pour les combinaisons, 2 ports, cat. 5/6, blanc	-	25	Non	Oui	
	Boîtier DA EDIZIO.due, 60x60, pour les combinaisons, 2 ports, cat. 6A, blanc	-		Non	Oui	
R909288	Boîtier DA EDIZIO.liv, 60x60, pour les combinaisons SNAPFIX, 2 ports, cat. A, blanc	-	25	Oui	Oui	
R852360	Boîtier DA EDIZIO.due, pose sur goulotte, 80x86, 2 ports, cat. 5/6, blanc	-	25	Non	Oui	
R852361	Boîtier DA EDIZIO.due, pose sur goulotte, 80x86, 2 ports, cat. 6A, blanc	-	25	Non	Oui	
R852363	Boîtier DA, pose sur goulotte, 62,5, 2 ports, cat. 5/6, blanc	967320115	25	Non	Oui	
R852374	Boîtier DA pour goulotte, 62,5, 2 ports, cat. 6A, blanc	967320125	25	Non	Oui	
R852469	Boîtier DA EDIZIO.due apparent, 74x74, H54, 2 ports, cat. 5/6, blanc	-	25	Oui	Oui	
R909289	Boîtier DA EDIZIO.liv apparent, SNAPFIX, 74x74, H54, 2 ports, cat. 6A, blanc	-	25	Oui	Oui	
R869122	Boîtier DA EDIZIO.due apparent/encastrable, 60x60, 2 ports, cat. 6A, blanc	977300125	25	Oui	Oui	*
R876725	Boîtier DA EDIZIO.due apparent/encastrable, 60x60, 2 ports, cat. 6A, noir	977300135	25	Oui	Oui	*
R824376	Boîtier Global apparent R&MhealthLine, 80x80, 2x1 port	-	25	Non	Oui	
R814248	Prise multimédia combinée, 2 trous, 4dB, avec résistance, II	965311005	52	Non	Oui	
R814247	Prise multimédia combinée, 2 trous, 11dB, avec résistance, II	965311105	52	Non	Oui	
R814250	Prise multimédia combinée, 2 trous, 15dB, avec résistance, II	965311205	52	Non	Oui	
R814260	Prise multimédia combinée, 3 trous, 11dB, avec résistance, II	965321105	52	Non	Oui	
R814261	Prise multimédia combinée, 3 trous, 15dB, avec résistance, II	965321305	52	Non	Oui	
R814251	Prise multimédia combinée, prise d'arrivée (application SAT), 3 trous, II	965321005	52	Non	Oui	
R814555	Prise coax combinée, 2 trous, 4dB, avec résistance, II	965358765	52	Non	Oui	
R814556	Prise coax combinée, 2 trous, 11dB, avec résistance, II	965338765	52	Non	Oui	
R814557	Prise coax combinée, 2 trous, 15dB, avec résistance, II	965338775	52	Non	Oui	
R814559	Prise coax combinée, 3 trous, 11dB, avec résistance, II	965338785	52	Non	Oui	
R814560	Prise coax combinée, 3 trous, 15dB, avec résistance, II	965338795	52	Non	Oui	
R814558	Prise coax combinée, prise d'arrivée (application SAT), 3 trous, II	965328765	52	Non	Oui	
R894534	Boîtier FO encastrable II, 2/1xLC duplex APC, vert, céramique, C	966720075	62	Oui	Oui	*
R894535	Boîtier FO encastrable II, 2/2xLC duplex APC, vert, céramique, C	966720085	62	Oui	Oui	*
R898188	Boîtier FO encastrable II, 2/1xLC duplex APC, vert, céramique, C et 1x module de raccordement cat. 5, 1xRJ45/u, adaptateur à visser à 4 pôles, pôles 3, 4, 5, 6	966721085	62	Oui	Oui	*
R902686	Boîtier FO encastrable II, 2/1xLC duplex APC, vert, céramique, C et 1x module de raccordement cat. 5, 1xRJ45/u, adaptateur à visser à 8 pôles	966722085	62	Oui	Oui	*

* L'article R909287 est requis pour les combinaisons (Feller SNAPFIX®)

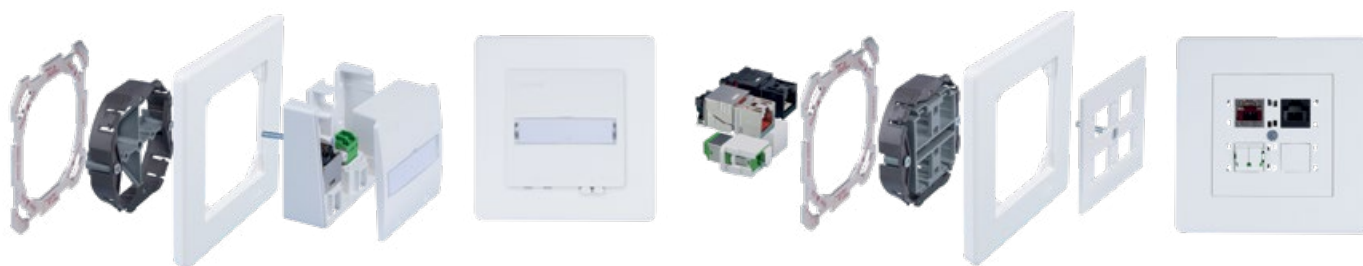

OS 2 Câble à structure libre pour l'intérieur et l'extérieur (jellyfree)

Classes de protection incendie	cat.	Description	Ø mm	Classe de fibres	Nombre de fibres	gaine	couleur	E-N°.	R-N°.	code
C_{ca} s1a d0 a1	OS2 (9µm)	Câbles d'installation	6.8	G.657.A1	1 x 12 fibres	LSFH		-	R843658	-
C_{ca} s1a d0 a1	OS2 (9µm)	Câbles d'installation	8.8	G.657.A1	2 x 12 fibres	LSFH		-	R843659	-
C_{ca} s2 s2 1	OS2 (9µm)	Câbles d'installation	10.6	G.657.A1	4 x 12 fibres	LSFH		-	R854054	-
C_{ca} s2 d1 a1	OS2 (9µm)	Câbles d'installation	15.3	G.657.A1	12 x 12 fibres	LSFH		-	R884277	-

Câble à structure libre pour l'extérieur (jellyfree), avec 2 bandes orange diamétralement opposées

Classes de protection incendie	cat.	Description	Ø mm	Classe de fibres	Nombre de fibres	gaine	couleur	E-N°.	R-N°.	code
E_{ca}	OS2 (9µm)	Câbles d'installation	12.5	G.657.A1	1 x 12 fibres	PE		-	R929304	-
E_{ca}	OS2 (9µm)	Câbles d'installation	12.5	G.657.A1	2 x 12 fibres	PE		-	R929303	-
E_{ca}	OS2 (9µm)	Câbles d'installation	12.5	G.657.A1	4 x 12 fibres	PE		-	R929305	-
E_{ca}	OS2 (9µm)	Câbles d'installation	12.5	G.657.A1	6 x 12 fibres	PE		-	R929306	-
E_{ca}	OS2 (9µm)	Câbles d'installation	13.6	G.657.A1	8 x 12 fibres	PE		-	R929307	-
E_{ca}	OS2 (9µm)	Câbles d'installation	16.0	G.657.A1	12 x 12 fibres	PE		-	R929308	-

Câble à structure libre pour l'intérieur et l'extérieur (jellyfree)

Classes de protection incendie	cat.	Description	Ø mm	Classe de fibres	Nombre de fibres	gaine	couleur	E-N°.	R-N°.	code
C_{ca} s1a d0 a1	OM4 (50µm)	Câbles d'installation	6.8	-	1 x 6 fibres	LSFH		-	R860665	-
C_{ca} s1a d0 a1	OM4 (50µm)	Câbles d'installation	6.8	-	1x 12 fibres	LSFH		-	R843655	-
C_{ca} s1a d0 a1	OM4 (50µm)	Câbles d'installation	8.8	-	2 x 12 fibres	LSFH		-	R843656	-
C_{ca} s2 d1 a1	OM4 (50µm)	Câbles d'installation	10.6	-	4 x 12 fibres	LSFH		-	R854057	-
C_{ca} s2 d1 a1	OM4 (50µm)	Câbles d'installation	15.3	-	12 x 12 fibres	LSFH		-	R923580	-

Câble à structure libre pour l'intérieur et l'extérieur (jellyfree)

Classes de protection incendie	cat.	Description	Ø mm	Classe de fibres	Nombre de fibres	gaine	couleur	E-N°.	R-N°.	code
C_{ca} s1a d0 a1	OM5 (50µm)	Câbles d'installation	6.8	-	1 x 12 fibres	LSFH		-	R817664	-
C_{ca} s1a d0 a1	OM5 (50µm)	Câbles d'installation	8.8	-	2 x 12 fibres	LSFH		-	R817665	-

Câble d'intérieur (FTTH)

Classes de protection incendie	cat.	Description	Ø mm	Classe de fibres	Nombre de fibres	gaine	couleur	E-N°.	R-N°.	code
D_{ca} s1a d0 a1	OS2 (9µm)	Câbles d'installation	2.3	G.657.A1	1 x 4 fibres	LSFH		-	R172276	-

i Câble -PE noir avec 2 bandes orange diamétralement opposées

Câble à structure libre sans frais de coupe
Câble d'intérieur cmd. min. 1000 Mètres



Classe d'incendie

Classification des incendies de l'UE

B2_{ca} Très élevé difficilement inflammable / exigences très élevées	C_{ca} Élevé inflammabilité réduite / Exigences accrues	D_{ca} Moyen inflammabilité améliorée / exigences moyennes	E_{ca} Faible Inflammabilité de base / exigences faibles
--	--	---	---

* Classes d.p.i. = Classes de protection incendie

Câbles d'installation cat. 8.1 blindés, S/FTP, 4P, 100 Ohm, Indication NVP sur câble, 4PPoE

* Classes d.p.i.	cat.	Description	Ø mm	MHz	gaine	AWG	mètre	couleur	E-N°.	R-N°.	code
B2_{ca} s1 d1 a1	cat. 8.2	R&Mfreenet	8.5	2000	LSFRZH	22	500		-	R833682	-
D_{ca} s2 d1 a1	cat. 8.2	R&Mfreenet	8.5	2000	LSFRZH	22	500		-	R828594	-

Câbles d'installation (cat. 6/s) cat. 7 et 7_A blindés, S/FTP, 4P, 100 Ohm, Indication NVP sur câble, 4PPoE

* Classes d.p.i.	cat.	Description	Ø mm	MHz	gaine	AWG	mètre	couleur	E-N°.	R-N°.	code
C_{ca} s1 d1 a1	cat. 7 _A	R&Mfreenet adv.Multimedia	7.9	1500	LSFRZH	22	1000		101 771 999	R896701	
C_{ca} s1 d1 a1	cat. 7 _A	R&Mfreenet adv.PRO	7.9	1300	LSFRZH	22	1000		101 773 125	R898186	
C_{ca} s1 d1 a1	cat. 7 _A	R&Mfreenet adv.PRO	7.9	1300	LSFRZH	22	500		101 772 125	R910873	
C_{ca} s1 d1 a1	cat. 7 _A	R&Mfreenet	8.3	1300	LSFRZH	22	1000		101 773 005	R845862	
C_{ca} s1 d1 a1	cat. 7 _A	R&Mfreenet adv.PRO	7.9	1300	LSFRZH	22	1000		101 773 105	R888893	
C_{ca} s1 d1 a1	cat. 7 _A	R&Mfreenet adv.PRO	7.9	1300	LSFRZH	22	500		101 772 105	R910872	
C_{ca} s1 d1 a1	cat. 7 _A	R&Mfreenet	7.9	1000	LSFRZH	23	1000		-	R866527	-
C_{ca} s1 d1 a1	cat. 7	R&Mfreenet advanced	7.5	1000	LSFRZH	23	1000		101 771 855	R888892	
C_{ca} s1 d1 a1	cat. 7	R&Mfreenet advanced	7.5	1000	LSFRZH	23	500		101 770 855	R910869	
C_{ca} s1 d1 a1	cat. 7	R&Mfreenet advanced	7.5	1000	LSFRZH	23	1000		101 771 825	R898187	
C_{ca} s1 d1 a1	cat. 7	R&Mfreenet advanced	7.5	1000	LSFRZH	23	500		101 770 825	R910871	
C_{ca} s1 d1 a1	cat. 7	R&Mfreenet advanced	7.5	1000	LSFRZH	23	1000		101 771 845	R854477	

Câble d'installation WARP, cat. 6A, U/UTP, non-blindés, 100 Ohm, Indication NVP sur câble, 4PPoE

* Classes d.p.i.	cat.	Description	Ø mm	MHz	gaine	AWG	mètre	couleur	E-N°.	R-N°.	code
C_{ca} s1 d1 a1	cat. 6 _A	R&Mfreenet WARP	7.8	650	LSZH	23	500		101 771 865	R854448	
D_{ca} s1 d1 a1	cat. 6 _A	R&Mfreenet WARP	7.0	650	LSZH	23	500		101 771 958	R892615	
D_{ca} s2 d2 a1	cat. 6 _A	R&Mfreenet WARP	7.7	650	LSFRZH	23	305		-	R878977	-

Câbles d'installation cat. 6 non-blindés, 100 Ohm, Indication NVP sur câble, 4PPoE

* Classes d.p.i.	cat.	Description	Ø mm	MHz	gaine	AWG	mètre	couleur	E-N°.	R-N°.	code
B2_{ca}	cat. 6	R&Mfreenet	6.6	450	LSZH	23	500		101 771 933	R845864	
E_{ca}	cat. 6	R&Mfreenet	6.0	450	LSZH	23	500		101 771 914	R35057	

Câbles d'installation cat.5e, 100 Ohm, Indication NVP sur câble, 4PPoE

* Classes d.p.i.	cat.	Description	Ø mm	MHz	gaine	AWG	mètre	couleur	E-N°.	R-N°.	code
E_{ca}	cat. 5e	R&Mfreenet U/UTP	4.8	200	PVC	24	305		101 771 906	R35291	

Câbles d'installation résidentiel 4 paires pour Lien permanent (PL) max. 60 m, 100 Ohm, Indication NVP sur câble, 4PPoE, Longueur de 305m en carton

* Classes d.p.i.	cat.	Description	Ø mm	MHz	gaine	AWG	mètre	couleur	E-N°.	R-N°.	code
D_{ca} s2 d1 a1	cat. 6 _A	R&MHomewiring E _A -S/FTP	5.8	650	LSZH	26	305		101 771 985	R814602	
E_{ca}	cat. 6 _A	R&MHomewiring E _A -U/UTP	5.9	650	LSZH	26	305		101 771 965	R814600	
E_{ca}	cat. 6	R&MHomewiring E-U/UTP	4.6	250	LSZH	26	305		101 771 975	R814601	
E_{ca}	cat. 5e	R&MHomewiring D-U/UTP	4.2	200	LSZH	26	305		101 771 995	R809798	

Câbles d'installation Ethernet à paire unique

* Classes d.p.i.	cat.	Description	Ø mm	MHz	gaine	AWG	mètre	couleur	E-N°.	R-N°.	code
D_{ca} s2 d2 a1	cat. 6	R&Mfreenet	4.9	600	LSFRZH	22	500		101 775 815	R878968	

Outil d'organisation des faisceaux de câbles

L'anneau de triage des câbles est conçu pour max. 24 câbles d'un diamètre maximal de 9.00 mm.





L'outil trie les câbles posés dans le sens longitudinal.

E-N°.	R-N°.	code
983 294 255	R866531	

Câble minibreakout pour une installation extérieur permanente

Classes de protection incendie	cat.	Description	Ø mm	Classe de fibres	Nombre de fibres	gaine	couleur	E-N°.	R-N°.	code
E_{ca}	OM4 (50µm)	Mini-Breakoutkabel	6.0	–	1 x 2 Fasrig	PUR		–	R903116	–

Câbles d'installation outdoor, cat. 7/s, 100 Ohm, Indication NVP sur câble, 4PPoE

Classes de protection incendie	cat.	Description	Ø mm	MHz	gaine	AWG	mètre	couleur	E-N°.	R-N°.	code
E_{ca}	cat. 7	R&Mfreenet outdoor	8.4	900	PE	23	500		–	R832548	–
E_{ca}	cat. 7	R&Mfreenet outdoor	8.4	900	PE	23	1		–	R872507	–
B2_{ca}	cat. 7 _A	R&Mfreenet outdoor	7.8	1300	LSFH	22	500		–	R898243	–
B2_{ca}	cat. 7 _A	R&Mfreenet outdoor	7.8	1300	LSFH	22	1		–	R927335	–

i Câble minibreakout et les câbles cuivre R872507/R927335 sans frais de coupe

Classe d'incendie

Classification des incendies de l'UE

B2_{ca} Très élevé difficilement inflammable / exigences très élevées	C_{ca} Élevé inflammabilité réduite / Exigences accrues	D_{ca} Moyen inflammabilité améliorée / exigences moyennes	E_{ca} Faible Inflammabilité de base / exigences faibles
---	---	--	--

Aperçu des systèmes FO par câbles pré-confectionnés



Description	Varioline LTA	Varioline Easy	Varioline Classic
Nombre de fibres	jusqu'à 48	jusqu'à 144	jusqu'à 48
Fibre	OM3, OM4, OM5, G.657	OM4, OM5, G.657	OM3, OM4, G.657
Longueur fouet	terminaison selon (1HE/7TE)	terminaison selon (1HE/7TE), autres possibilités 0,5 jusqu'à 3m	terminaison selon (1HE/7TE), wautres possibilités 0,5 jusqu'à 3m
Protection fouet	Elément de tirage (Ø 28.5 mm)	quatre possibilités (ø10 bis 24 mm)	Elément de tirage (Ø 28.0 mm)
Diamètre du conducteur	2.0 mm	1,4 mm Fan-Out	1,4 & 2,0 mm Fan-Out
Elément de traction	oui	oui	oui
Classe de protection	IP 21	IP 21	IP21, IP66 et IP67 (Elément de tirage)
Longueur	jusqu'à 600 mètres	jusqu'à 600 mètres	jusqu'à 600 mètres
Couleur de la gaine du câble	OM3 = turquoise OM4 = violet OM5 = limegreen OS2 = jaune	OM4 = violet OM5 = limegreen OS2 = jaune	OM3 = turquoise OM4 = violet OS2 = jaune
Classes de protection incendie	D_{ca} C_{ca}	C_{ca} B2_{ca}	D_{ca} C_{ca}
Caractéristiques mécaniques			
Force de traction maximale	500 N	500 N	500 N
Protection contre les rongeurs	oui	non	oui
Caractéristiques thermiques			
En fonction	moins 5° jusqu'à plus 60°	moins 5° jusqu'à plus 60°	moins 10° jusqu'à plus 60°
Domaine d'utilisation	intérieur / extérieur	intérieur	intérieur / extérieur
Confection possible d'un seul côté	oui	non	oui



Description	Varioline OP	Varioline MPO
Nombre de fibres	jusqu'à 48	jusqu'à 144
Fibre	OM4, G.657	OM4, OM5, G.657
Longueur fouet	termination selon (1HE/7TE), autres possibilités 0,5 jusqu'à 3m	termination selon (1HE/7TE), autres possibilités 0,5 jusqu'à 3m
Protection fouet	Élément de tirage (Ø 28.0 mm)	avec chaussette
Diamètre du conducteur	1.4 & 2.0mm et Fan-Out résistant	jusqu'à 2.9 mm
Élément de traction	oui	oui
Classe de protection	IP 67	IP 21
Longueur	jusqu'à 600 mètres	jusqu'à 300 mètres
Couleur de la gaine du câble	OM4 = noir OS2 = noir	OM4 = violet OM5 = limegreen OS2 = jaune
Classes de protection incendie	PE, résistant aux UV	C_{ca}
Caractéristiques mécaniques		
Force de traction maximale	999 N	200 N
Protection contre les rongeurs	oui	non
Caractéristiques thermiques		
En fonction	moins 25° jusqu'à plus 70°	plus 5° jusqu'à plus 60°
Domaine d'utilisation	extérieur	intérieur
Confection possible d'un seul côté	oui	non

Identification des fiches et coupleurs FO

	LC-Duplex	E-2000™ Compact	E-2000™ Simplex	SC-Duplex
Coupleur				
Fiche				
Qualités typiques	<ul style="list-style-type: none"> – fêrile Ø 1.25 mm – protection laser intégrée métallique (coupleur) 	<ul style="list-style-type: none"> – diaphragme à ressort intégré – protection contre la poussière et rayures 	<ul style="list-style-type: none"> – diaphragme à ressort intégré – protection contre la poussière et rayures 	

i Formulaire de commande: page 16–18

Câblage Varioline préconnectorisé

Formulaire de commande

Câblage VARIOline LTA préconnectorisé



Le **VARIOline LTA** est un câble pré-confectionné pour une utilisation intérieure. Pour d'autres configurations, contactez-nous.

Câblage VARIOline Easy préconnectorisé



La variante **VARIOline Easy** destinée aux environnements protégés convient pour les data centers et les réseaux de données dans les entreprises ou les usines exigeant une densité d'équipement élevée.

Câblage VARIOline Classic préconnectorisé

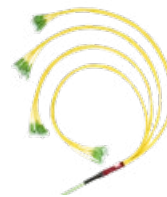

VARIOline Classic est une solution à densité d'équipement moyenne, stable mécaniquement, pour les câblages intérieurs et certains câblages extérieurs. Très durable et facile à installer, VARIOline Classic est une alternative robuste à l'épissurage.

No. de fibres :	jusqu'à 48			jusqu'à 144			jusqu'à 48		
Longueur de câble :	5m à 600m			5m à 600m			5m à 600m		
Côte A	E-2000™ Simplex			MTP Male			MTP Male		
Fiches / Connecteurs type :	LC (Simplex)			MTP Female			MTP Female		
	SC (Simplex)			MTP-QR Male			MTP-QR Male		
	ST (Simplex)			MTP-QR Female			MTP-QR Female		
				E-2000™ Simplex			E-2000™ Simplex		
				LC (Simplex, Duplex)			LC (Simplex, Duplex)		
				LC-QR (Simplex)			LC-QR (Simplex)		
				LC (Uniboot)			LC (Uniboot)		
				SC (Simplex)			SC (Simplex)		
				SC-QR (Simplex)			SC-QR (Simplex)		
Côte B	E-2000™ Simplex			MTP Male			MTP Male		
Fiches / Connecteurs type :	LC (Simplex)			MTP Female			MTP Female		
	SC (Simplex)			MTP-QR Male			MTP-QR Male		
	ST (Simplex)			MTP-QR Female			MTP-QR Female		
	Côté B ouvert			E-2000™ Simplex			E-2000™ Simplex		
				LC (Simplex, Duplex)			LC (Simplex, Duplex)		
				LC-QR (Simplex)			LC-QR (Simplex)		
				LC (Uniboot)			LC (Uniboot)		
				SC (Simplex)			SC (Simplex)		
				SC-QR (Simplex)			SC-QR (Simplex)		
							Côté B ouvert		
Côte A et B		A	B		A	B		A	B
Polissage :	PC			PC			PC		
	APC			APC			APC		
Les types de fibre :	OM3			OM4			OM3		
	OM4			OM5			OM4		
	OM5			OS2			OS2		
	OS2								
Le code de couleur :	R&M Standard			R&M Standard			R&M Standard		
	Swisscom			Swisscom			Swisscom		
Côte A et B		A	B		A	B		A	B
Le panneau de distribution	1U			1U			1U		
	7TE			7TE			7TE		
	autres possibilités			autres possibilités					
				0.5 à 3m					

i cases grises à cocher



Câblage VARIOline OP préconnectorisé



Conçue pour les environnements hostiles, **VARIOline OP** est une solution optimale pour les installations en extérieur. Elle supporte les contraintes mécaniques et thermiques les plus sévères dans des environnements tels que fibre jusqu'à l'antenne (FTTA), événementiel, tunnel ou ville intelligente.

jusqu'à 48

5m à 600m

E-2000™ Simplex
LC (Simplex, Duplex)
LC-QR (Simplex)
LC (Uniboot)
SC (Simplex)
SC-QR (Simplex)

E-2000™ Simplex
LC (Simplex, Duplex)
LC-QR (Simplex)
LC (Uniboot)
SC (Simplex)
SC-QR (Simplex)
Côté B ouvert

	A	B
PC	<input type="checkbox"/>	<input type="checkbox"/>
APC	<input type="checkbox"/>	<input type="checkbox"/>

OM4	<input type="checkbox"/>
OS2	<input type="checkbox"/>
R&M Standard	<input type="checkbox"/>
Swisscom	<input type="checkbox"/>

	A	B
1U	<input type="checkbox"/>	<input type="checkbox"/>
7TE	<input type="checkbox"/>	<input type="checkbox"/>

Câblage Varioline KFA préconnectorisé



Le **Varioline KFA** est un câble pré-confectionné à prix avantageux avec une tête de tirage protégée contre la poussière. Utilisation préconisée en intérieur.

jusqu'à 144

5m à 300m

MTP Male
MTP Female
MTP-QR Male
MTP-QR Female
E-2000™ Simplex
LC (Simplex, Duplex)
LC-QR (Simplex)
LC (Uniboot)
SC (Simplex)
SC-QR (Simplex)

MTP Male
MTP Female
MTP-QR Male
MTP-QR Female
E-2000™ Simplex
LC (Simplex, Duplex)
LC-QR (Simplex)
LC (Uniboot)
SC (Simplex)
SC-QR (Simplex)

	A	B
PC	<input type="checkbox"/>	<input type="checkbox"/>
APC	<input type="checkbox"/>	<input type="checkbox"/>

OM4	<input type="checkbox"/>
OM5	<input type="checkbox"/>
OS2	<input type="checkbox"/>
R&M Standard	<input type="checkbox"/>
Swisscom	<input type="checkbox"/>

	A	B
1U	<input type="checkbox"/>	<input type="checkbox"/>
7TE	<input type="checkbox"/>	<input type="checkbox"/>
autres possibilités	<input type="checkbox"/>	<input type="checkbox"/>
0.5 à 3m		

Informations

No. de fibres : on a besoin de deux fibres par canal

Longueur de câble : autres longueurs également disponibles sur demande

Polissage : PC = Polissage (0°) pour Multimode (OM3 - OM4), monomode (OS2)
APC = Polissage (8°) pour monomode (OS2), pour connecteurs SC, LC, und LSH (E-2000™)

Les types de fibre : OM3 = Multimode 50/125µm, OM4 = Multimode 50/125µm, OM5 = Multimode 50/125µm, OS2 = Monomode 9/125µm

Le code de couleur : Le code de couleur devrait être identique des deux côtés. Code de couleur : R&M Standard = code de couleur selon DIN VDE 0888, Swisscom = code de couleur selon Swisscom

Le panneau de distribution définit la longueur du fouet : 1U = (1U-Rack, 1150 mm)
7TE = (Fibermodule, 735 mm)

Info: Le set de montage convenant aux plates-formes R&M est joint à la fourniture

Câbles de renvoi



Assemblage de cordons de brassage R&M

Notre gamme comprend une grande variété de cordons fibre pour divers types de câblage et de connecteur. Plusieurs combinaisons et longueurs sont disponibles. La couleur de la gaine des câbles de renvoi correspond à la couleur standard de l'application en question. N'hésitez pas à prendre contact avec nous si vous souhaitez une autre exécution.

Information de commande	Description et votre sélection	
Types de fibre OM3 Multimode 50/125 OM4 Multimode 50/125 OM5 Multimode 50/125 G.657 A&B2 Monomode 9/125	Types de fibre <input type="checkbox"/> <input type="checkbox"/> <input type="checkbox"/> <input type="checkbox"/>	
Types de câble Câble simplex 1.4 mm Câble simplex 2.1 mm Câble simplex 3.0 mm Duplex fig.0 / 3.1x5.2 mm Duplex fig.0 / 3.9x6.2 mm Duplex fig.8 / 1.2x2.5 mm Duplex fig.8 / 1.4x2.9 mm Duplex fig.8 / 2.0x4.1 mm Duplex fig.8 / 2.7x5.4 mm	Types de câble <input type="checkbox"/> <input type="checkbox"/> <input type="checkbox"/> <input type="checkbox"/> <input type="checkbox"/> <input type="checkbox"/> <input type="checkbox"/> <input type="checkbox"/> <input type="checkbox"/>	
Longueur de câble Longueur en mètres, au choix, de 1 m à 50 m (d'autres longueurs sont disponibles sur demande)	Longueur de câble (en m) <input type="text"/>	
Connexion A-B, (standard R&M, croisée) A-A, (non croisée)	Connexion <input type="checkbox"/> <input type="checkbox"/>	
Types de connecteurs LSH Simplex (E-2000™) LSH Compact (E-2000™) SC Simplex SC Duplex LC Simplex LC Duplex LC-QR Uniboot FC Simplex FC Duplex (2x) ST Simplex ST Duplex (2x)	Connecteurs Extrémité A <input type="checkbox"/> <input type="checkbox"/> <input type="checkbox"/> <input type="checkbox"/> <input type="checkbox"/> <input type="checkbox"/> <input type="checkbox"/> <input type="checkbox"/> <input type="checkbox"/> <input type="checkbox"/>	Extrémité B <input type="checkbox"/> <input type="checkbox"/> <input type="checkbox"/> <input type="checkbox"/> <input type="checkbox"/> <input type="checkbox"/> <input type="checkbox"/> <input type="checkbox"/> <input type="checkbox"/> <input type="checkbox"/>
Classe de connecteurs Grade A Monomode Grade B Monomode Grade C Monomode Grade Bm Multimode	Classe extrémité A <input type="checkbox"/> <input type="checkbox"/> <input type="checkbox"/> <input type="checkbox"/>	Extrémité B <input type="checkbox"/> <input type="checkbox"/> <input type="checkbox"/> <input type="checkbox"/>
Polissage APC 8° PC	Polissage extrémité A <input type="checkbox"/> <input type="checkbox"/>	Extrémité B <input type="checkbox"/> <input type="checkbox"/>
Codage blanc Monomode vert Monomode bleu Monomode jaune code3 Monomode turquoise OM3 pourpre OM4 lime green OM5	Codage extrémité A <input type="checkbox"/> <input type="checkbox"/> <input type="checkbox"/> <input type="checkbox"/> <input type="checkbox"/> <input type="checkbox"/> <input type="checkbox"/>	Extrémité B <input type="checkbox"/> <input type="checkbox"/> <input type="checkbox"/> <input type="checkbox"/> <input type="checkbox"/> <input type="checkbox"/> <input type="checkbox"/>

i cases grises ☐ à cocher

Coffret jeu de nettoyage FO

Coffret jeu de nettoyage FO

Cassette de nettoyage de réserve Cletop



Description	E-N°.	R-N°.	code
Coffret jeu de nettoyage FO (Net)	-	R172054	
Cassette de nettoyage de réserve Cletop	-	R172055	

Méthode de polarité A, MPO page: 21 / 25 / 29

Avec la méthode de polarité A, les mêmes positions de fibres sont toujours reliées entre elles, donc la position 1 avec la position 1, la position 2 avec la position 2, etc. Pour cela, une fiche avec un codage vers le haut (key up) est insérée et l'autre avec un codage vers le bas (key down) dans la prise correspondante. L'accouplement conçu est branché. Cette méthode est donc appelée "Key up to Key down" ou polarité A.

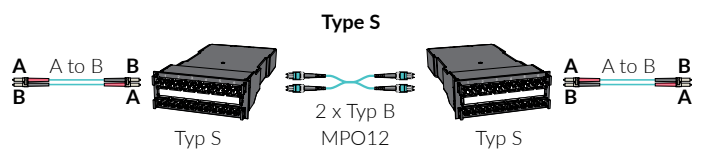
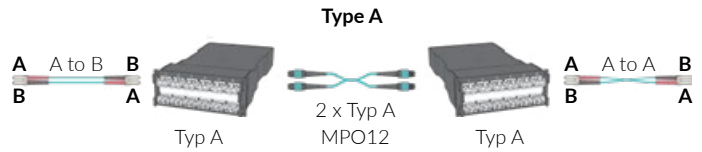

Méthodes de polarité supplémentaires chez R&M : type B



Boutique en ligne & portail client

Commandez simplement les produits R&M en ligne et profitez de nombreux avantages.

Tout est disponible partout

Vous pouvez utiliser la boutique en ligne sur tous les appareils, qu'il s'agisse d'un ordinateur de bureau, d'un smartphone ou d'une tablette. Vous trouverez les produits R&M dans une structure claire avec toutes les informations nécessaires comme le prix, la disponibilité, le stock, des photos et/ou des vidéos, des descriptions de produits, des fiches techniques, des directives d'installation et bien plus encore. Vous pouvez également comparer les produits entre eux afin de trouver la meilleure solution pour vous.

- ✓ Utilisable sur ordinateur, smartphone et tablette
- ✓ Informations pertinentes en un coup d'œil
- ✓ Comparer les produits entre eux

Plus simple que jamais.
Entrez et commandez.



shop.rdm.com

Aperçu des systèmes de câbles à la page 32

Aperçu des systèmes de câbles à la page 32

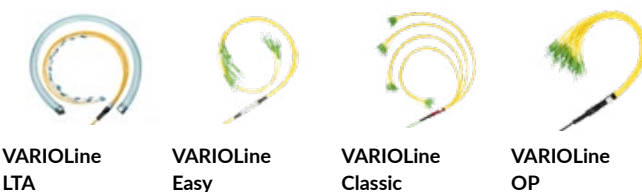
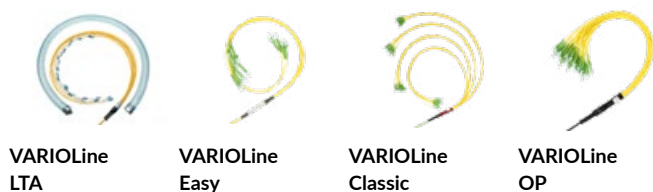

i Formulaire de commande à la page 16-18

Version 1U

Version 3U

Panneaux de distribution 1U

19" 1U RackAlu, C, APC 8°

avec accessoires supplémentaires : bande velcro, étiquette d'avertissement laser. Matériau : aluminium



19" 1U FibereasyRack 2, C, APC 8°

Matériau : acier



Description	E-N°.	R-N°.	code
RackAlu			
RackAlu 6 x LC-Duplex	-	R826545	
RackAlu 12 x LC-Duplex	-	R826544	
RackAlu 24 x LC-Duplex	-	R826543	
RackAlu 12 x E-2000™	-	R826533	
RackAlu 24 x E-2000™	-	R826532	
FibereasyRack 2			
12 x LC duplex (face avant plast.)	966 742 785	R816202	
24 x LC duplex (face avant plast.)	966 742 885	R816212	
12 x E-2000™ si (face avant métal.)	966 742 795	R816207	
24 x E-2000™ si (face avant métal.)	966 742 895	R816054	

Panneaux de distribution 3U Module

Module Fibre 7TE

plastique, raccordement, 12xE-2000™ G.652.D, APC 8°, céramique
Conçu pour le panneau de brassage 19" 7TE, face avant Plastique.



Description	E-N°.	R-N°.	code
6x LC Duplex APC	-	R318780	
12 x E-2000™ si	966 723 405	R318986	

Panneaux de distribution 3U et Accessoires

Panneau de brassage 19" 1 U 36 ports gris vide

pour une capacité jusqu'à 3 modules 7TE



Description	E-N°.	R-N°.	code
gris, (sans couvercle)	-	R804258	
couvercle, gris	-	R510710	

Accessoires Panneaux de distribution 1U

Guide-câbles



Description	E-N°.	R-N°.	code
UniRack2 / FibereasyRack2	966 739 225	R815251	
Guide-câbles 75mm (seul, pour panneau alu)	-	R174559	

Panneau de distribution FO Global 19" 3U pour 144 fibres

pour une capacité jusqu'à 12 modules 7TE.

Face avant FiberModul 7HP, borgne

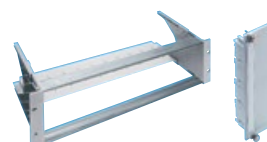

Description	E-N°.	R-N°.	code
FO Global 19"	966 732 375	R319101	
Face avant FiberModul 7HP, borgne	-	R318528	
Guide d'insertion tiroir 3U	966 732 365	R319103	

Guide-câbles 19", 1U

Chicane de déviation FO

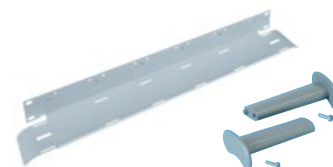

Description	E-N°.	R-N°.	code
Guide-câbles 19", 1U	-	R30127	
Chicane de déviation FO			
pour entrée câble à droite	966 790 605	R30125	
pour entrée câble à gauche	966 790 615	R30126	

Aperçu des systèmes de câbles

Câble vertical, 12 fibres, Cca

12MPO-QR mâle APC 8° - 12MPO-QR
mâle APC 8°, G.652.D, LSZH, D/3



i Câble Trunk, standard R&M = mâle

Description

Type A, 10 m
Type A, 20 m
Type A, 30 m

E-N°.

-

R-N°.

R906212

R906214

R893694

code



Conçu pour le panneau Netscale 48, câble préconfectionné voir page 16
Varioline, page A et B terminaison de rack.

Version HD

MPO Modul HD

Module MPO pour le panneau HD 19" 1U

2xMTP12-femelle - 12xLC-Duplex,
G.652.D, APC 8°/PC, céramique, gris
Conçu pour le panneau de brassage HD
19" 1U



Description

Type A

E-N°.

-

R-N°.

R515857

code



i Connecteur standard R&M = femelle

Version Netscale 48

Netscale 48

Cassette OS2 Netscale 48



Description

6x LC-Duplex OS2, PC
6x LC-Duplex OS2, APC
2 modules MPO-LC 6 ports, A, PC
2 modules MPO-LC 6 ports, A, APC 8°
Obturbateur noir

E-N°.

-

R-N°.

R869113

R869114

R870472

R870473

R868293

code



MPO Modul HD Rack et Accessoires

Panneau de brassage 19" 1 U 48 ports
gris vide,

pour une capacité jusqu'à 4 modules HD
(Haute Densité)
avec porte-câbles intégré

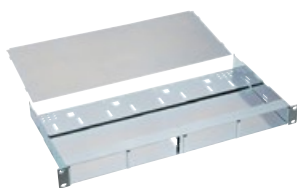

Description

gris, vide
19"1U, couvercle

E-N°.

966 740 605

966 942 605

R-N°.

R512416

R512698

code

Panneau de brassage HD 19" 1U, 48
ports, vide, avec Cassette de réservePanneau de brassage HD 19" 1U,
couvercle

Description

19" 1U, gris
19" 1U, noir
couvercle, gris
couvercle, noir

E-N°.

-

R-N°.

R848332

R851835

R848333

R851836

code



Guide-câbles 19", 1U

Chicane de déviation FO

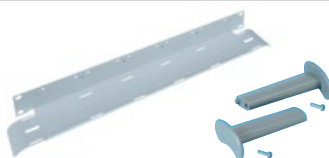

Description

Guide-câbles 19", 1U
Chicane de déviation FO
pour entrée câble à droite
pour entrée câble à gauche

E-N°.

-

R-N°.

R30127

R30125

R30126

code



Panneau de distribution Netscale 48 1U

Netscale 48 - Le plus flexible des
panneaux mixtes sur le marché avec une
solution de câblage et de gestion des
câbles bien pensée.



Description

1U droit
1U droit avec gestion frontale pour le
passage de câbles (FCM) 80 mm & porte
1U droit avec gestion frontale pour le
passage de câbles (FCM) 100 mm & porte

E-N°.

966 733 105

966 733 115

966 733 125

R-N°.

R868288

R875196

R875197

code



Accessoires Netscale 48



Description

Kit 80mm pour porte frontale
Kit 100mm pour porte frontale
Porte câble (FCM) 80mm
Porte câble (FCM) 100mm
Support de câble arrière RCS
Kit support câbl. lat. droit gauche (ACS)
Support câbles arrière (ACS)
FCA Divider Clip, 100xsmall
FCA Divider Clip, 25xsmall
FCA Divider Clip, 25xmid-size

E-N°.

966 791 115

966 791 125

966 791 195

-

966 791 175

966 791 095

966 791 185

966 791 165

977 990 135

-

R-N°.

R868289

R875198

R875544

R875545

R868290

R852209

R852210

R827351

R827350

R827352

code

Panneau fibre 1U Netscale 48
avec décharge pour câbles

Descrizione

Panneau 1U
Couvercle
Kit porte frontale 80mm
Kit porte frontale 100mm

E-N°.

-

E-N°.

R888518

R888519

966 791 115

966 791 125

code



OS2 Version épissures

* Classes d.p.i. = Classes de protection incendie

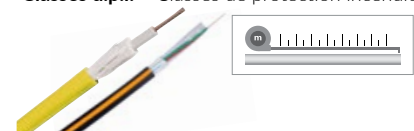

Câbles d'installation, OS2 (9 µm)

Cca: Jellyfree, LSFH, Armature de câble : Protection antirongeur, Disponible sur mesure et sans frais de coupe
Eca: PE, Kabelschutz: Armature de câble : Protection antirongeur, Disponible sur mesure et sans frais de coupe

Classes d.p.i.	cat.	Description	Ø mm	Classe de fibres	Nombre de fibres	gaine	couleur	E-N°.	R-N°.	code
C_{ca} s1a d0 a1	OS2 (9µm)	Câbles d'installation	6.8	G.657.A1	1 x 12 fibres	LSFH		-	R843658	-
C_{ca} s1a d0 a1	OS2 (9µm)	Câbles d'installation	8.8	G.657.A1	2 x 12 fibres	LSFH		-	R843659	-
C_{ca} s2 s2 1	OS2 (9µm)	Câbles d'installation	10.6	G.657.A1	4 x 12 fibres	LSFH		-	R854054	-
C_{ca} s2 d1 a1	OS2 (9µm)	Câbles d'installation	15.3	G.657.A1	12 x 12 fibres	LSFH		-	R884277	-
E_{ca}	OS2 (9µm)	Câbles d'installation	12.5	G.657.A1	1 x 12 fibres	PE		-	R929304	-
E_{ca}	OS2 (9µm)	Câbles d'installation	12.5	G.657.A1	2 x 12 fibres	PE		-	R929303	-
E_{ca}	OS2 (9µm)	Câbles d'installation	12.5	G.657.A1	4 x 12 fibres	PE		-	R929305	-
E_{ca}	OS2 (9µm)	Câbles d'installation	16.0	G.657.A1	12 x 12 fibres	PE		-	R929308	-

Version 1U

Panneaux de distribution 1U

19" 1U RackAlu, OS2, APC 8°

Avec code de couleur Swisscom. Avec accessoires supplémentaires : support d'épissure ANT, 1x guide-câble arrière, 1x étiquette mise en garde laser.
Matériau : aluminium



19" 1U UniRack 2, OS2, C, APC 8°

Avec code de couleur DIN. Matériau : acier

Description	E-N°.	R-N°.	code
RackAlu			
RackAlu 6 x LC-Duplex	-	R826486	-
RackAlu 12 x LC-Duplex	-	R826529	-
RackAlu 24 x LC-Duplex	-	R826530	-
RackAlu 12 x E-2000™	-	R174771	-
RackAlu 24 x E-2000™	-	R174772	-
AluRack 24 x E-2000™ Compact	-	R874757	-
UniRack 2			
12 x LC duplex (face avant plast.)	966 742 255	R816227	
24 x LC duplex, (face avant plast.)	966 742 455	R816037	
12 x E-2000™ si (face avant métal.)	966 742 215	R816230	
24 x E-2000™ si (face avant métal.)	966 742 415	R816051	
24 x E-2000™ Compact (face avant métal.)	966 742 445	R816046	
12 x E-2000™ si (face avant IntelIPhy)	-	R821414	-
24 x E-2000™ si (face avant IntelIPhy)	-	R820935	-

Accessoires Panneaux de distribution 1U

Guide-câbles



Description	E-N°.	R-N°.	code
UniRack2 / FibereasyRack2	966 739 225	R815251	
75mm (seul. pour panneau alu)	-	R174559	-

Guide-câbles arrière pour UniRack2



Description	E-N°.	R-N°.	code
pour UniRack2	966 739 015	R302058	

Entrée de câble arrière pour AluRack 19"



Description	E-N°.	R-N°.	code
M12	-	R174572-12	-
M20	-	R174572	-
M25	-	R174572-25	-

Version 3U

Panneaux de distribution 3U Module

Module Fibre 7TE, OS2, C, APC 8°

Avec code de couleur DIN
Conçu pour le panneau de brassage 19" 7TE, matériau : plastique



Description	E-N°.	R-N°.	code
12 x E-2000™	966 723 415	R318960	

Panneaux de distribution 3U et Accessoires

Panneau de brassage 19" 1 U 36 ports gris vide

pour une capacité jusqu'à 3 modules
7TE



Description	E-N°.	R-N°.	code
gris, (sans couvercle)	-	R804258	-
couvercle, gris	-	R510710	-

Panneau de distribution FO Global 19" 3U pour 144 fibres

pour une capacité jusqu'à
12 modules 7TE.



Face avant FiberModul 7HP, borgne

Description	E-N°.	R-N°.	code
FO Global 19"	966 732 375	R319101	
Face avant FiberModul 7HP, borgne	-	R318528	-
Guide d'insertion tiroir 3U	966 732 365	R319103	

Tiroir à réserve FO 19", 1U

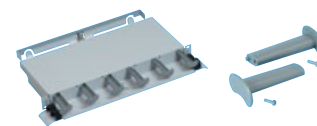

Chicane de déviation FO

Description	E-N°.	R-N°.	code
Tiroir à réserve FO	966 790 405	R305374	
Chicane de déviation FO			
pour entrée câble à droite	966 790 605	R30125	
pour entrée câble à gauche	966 790 615	R30126	

Boîtier Gobal 19" 4U FO pour 12x modules 3U 7UL incl. la réserve du faisceau Guide-câbles pour boîtier 19" 4U R174356



Description	E-N°.	R-N°.	code
gris	-	R174356	-
Face avant FiberModul 7HP, borgne	-	R318528	-
Guide-câbles	-	R838568	-
pour entrée câble à droite	966 790 605	R30125	
pour entrée câble à gauche	966 790 615	R30126	

Accessoires 1U et 3U

Boîtier de séparation de fibres
350 x 190 x 51,5 mm



Description	E-N°.	R-N°.	code
gris	-	R835321	

Kit de guide-câble

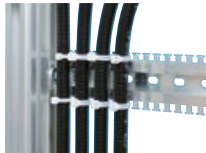

Description	E-N°.	R-N°.	code
NW 10	-	R30892	-
NW 17	-	R308694	-

Cassette de câbles de renvoi FO 19", 1U

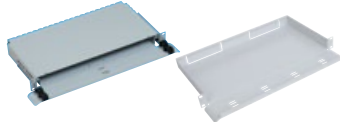

Description	E-N°.	R-N°.	code
Cassette de câbles de renvoi III FO 19", 1U	966 790 505	R305758	
Tablette à cordons de brassage alu 19" 1U	-	R174574	-

Organisateur de cordons de brassage
FIX 19" 2U

pour le rangement ordonné des cordons
de brassage FO avec
12 décharges de traction
2 mètre de bande velcro

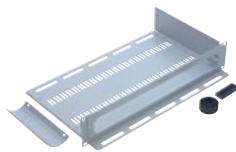

Description	E-N°.	R-N°.	code
gris	-	R174078	-

Support cordon latéral 19",
gauche et droite

Description	E-N°.	R-N°.	code
-	966 791 005	R302005	

Support d'épissure

Convient aux cassettes d'épissure de
rayon 30/35/40 mm.
Protection d'épissure.



Description	E-N°.	R-N°.	code
12 x ANT	966 731 835	R30255	
6 x thermorétractable	966 731 795	R30039-06	
6 Fujikura	-	R843808	-

Protection d'épissure



Description	E-N°.	R-N°.	code
ANT	966 731 815	R30086	
thermorétractable 45 mm	-	R319212	-

Câbles de renvoi



Configuration individuelle des cordons de brassage OS2
R&M Rangierkabel-Assembly

i Formulaire de commande à la page 18

Câbles de renvoi E-2000™ APC 8° -
E-2000™ APC 8°

vert/blanc, G.657.A2, C/1, Polarité A-B



Description	E-N°.	R-N°.	code
2 mètres	101 961 112	R809416	
3 mètres	101 961 122	R809417	

Câbles de renvoi LC-Duplex APC 8° -
LC-Duplex APC 8°

vert/vert, G.657.A2, C/1, Polarité A-B



Description	E-N°.	R-N°.	code
2 mètres	101 962 612	R802897	
3 mètres	101 962 622	R802898	
2 mètres LC-QR (Uniboot)	-	R932417	-
3 mètres LC-QR (Uniboot)	-	R932418	-

Câbles de renvoi

LC-Duplex PC - LC-Duplex PC

bleu/bleu, G.657.A2, C/2, Polarité A-B

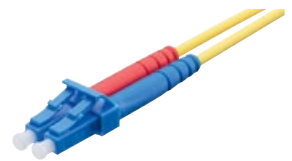
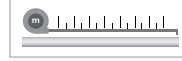

Description	E-N°.	R-N°.	code
2 mètres	-	R811808	-
3 mètres	-	R818719	-

Câbles de renvoi

LC-Duplex APC 8° - LC-Duplex PC

APC 8°: vert/vert, PC: bleu/bleu
G.657.A2, C/2, Polarité A-B

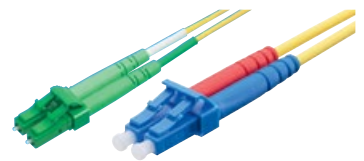

Description	E-N°.	R-N°.	code
2 mètres	-	R822092	-
3 mètres	-	R825795	-

Aperçu des systèmes de câbles à la page 32

Aperçu des systèmes de câbles à la page 32

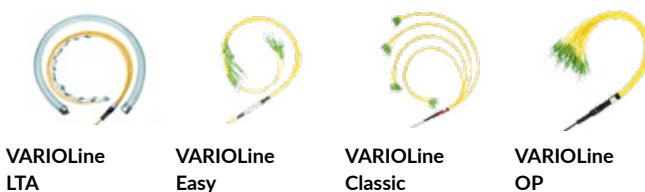
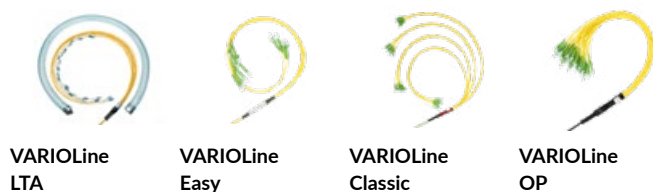

i Formulaire de commande à la page 16-18

Version 1U

Version 3U

Panneaux de distribution 1U

19" 1U RackAlu, M, PC

avec accessoires supplémentaires : bande velcro, étiquette mise en garde laser, Matériau : aluminium



19" 1U FibereasyRack 2, M, PC

Matériau : acier



Description	E-N°.	R-N°.	code
RackAlu			
RackAlu Breakout 6 x LC-Duplex	-	R826538	-
RackAlu Breakout 12 x LC-Duplex	-	R826536	-
RackAlu Breakout 24 x LC-Duplex	-	R826535	-
FibereasyRack			
6 x SC duplex (face avant plast.)	966 742 675	R816224	
12 x SC duplex (face avant plast.)	966 742 775	R816056	
24 x SCduz (face avant plast.)	966 742 875	R816059	
6 x LC duplex (face avant plast.)	966 742 645	R825262	
12 x LC duplex (face avant plast.)	966 742 685	R825263	
24 x LC duplex (face avant plast.)	966 742 855	R825264	
24 x LC duplex (face avant InteliPhy)	-	R825265	-
6 x E-2000™ duplex (face avant métal.)	-	R828626	-
12 x E-2000™ duplex (face avant métal.)	-	R828627	-

Panneaux de distribution 3U Module

19" 3U Module Fibre, M, PC

Conçu pour le panneau de brassage 19" 7TE



Description	E-N°.	R-N°.	code
6 x SC duplex (face avant plast.)	966 714 555	R318914	
6 x LC duplex (face avant plast.)	-	R825261	-
6 x E-2000™ duplex (face avant plast.)	-	R828634	-

Panneaux de distribution 3U et Accessoires

Panneau de brassage 19" 1 U 36 ports gris vide

pour une capacité jusqu'à 3 modules 7TE



Description	E-N°.	R-N°.	code
gris, (sans couvercle)	-	R804258	-
couvercle, gris	-	R510710	-

Panneau de distribution FO Global 19" 3U pour 144 fibres

pour une capacité jusqu'à 12 modules 7TE.

Face avant FiberModul 7HP, borgne

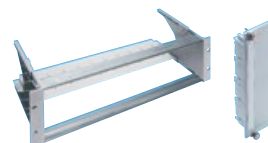

Description	E-N°.	R-N°.	code
Panneau de distribution FO Global 19"	966 732 375	R319101	
Face avant FiberModul 7HP, borgne	-	R318528	-
Guide d'insertion tiroir 3U	966 732 365	R319103	

Guide-câbles 19", 1U

Chicane de déviation FO

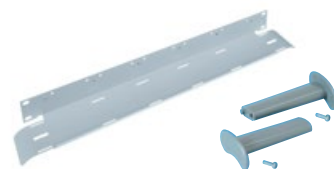

Description	E-N°.	R-N°.	code
Guide-câbles 19", 1U	-	R30127	-
Chicane de déviation FO			
pour entrée câble à droite	966 790 605	R30125	
pour entrée câble à gauche	966 790 615	R30126	

Accessoires Panneaux de distribution 1U

Guide-câbles



Description	E-N°.	R-N°.	code
UniRack2 / FibereasyRack2 75mm (seul. pour panneau alu)	966 739 225	R815251	
	-	R174559	-

Aperçu des systèmes de câbles

Câble vertical, 12 fibres, Cca

12MPO-QR mâle PC - 12MPO-QR mâle
PC, OM4, LSZH, Cm/4



i Câble Trunk, standard R&M = mâle

Description**type A**

10 m

20 m

30 m

E-N°.

R899856

R903256

R904541

R-N°.**code**

-

-

-

Conçu pour le panneau Netscale 48, câble préconfectionné voir page 16
Varioline, page A et B terminaison de rack.

Version HD

MPO Modul HD

Module MPO pour panneau HD 19" 1U

2xMTP12-femelle - 12xLC-Duplex,
OM4, PC/PC, gris,
Conçu pour le panneau de brassage HD
19" 1U

**Description**

type A

E-N°.

-

R-N°.

R837272

code

-

i Connecteur standard R&M = femelle

MPO Modul HD Rack et Accessoires

Panneau de brassage 19" 1 U 48 ports

gris vide,
pour une capacité jusqu'à 4 modules HD
(Haute Densité)
avec porte-câbles intégré

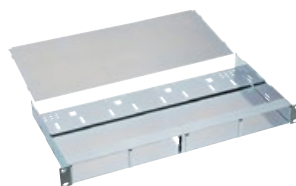
**Description**

gris, vide
HD19"1U, couvercle

E-N°.

966 740 605

966 942 605

R-N°.

R512416

R512698

code

**Panneau de brassage HD 19" 1U, 48
ports, vide, avec Cassette de réserve**



**Panneau de brassage HD 19" 1U,
couvercle**

Description

Panneau de brassage HD 19" 1U, gris
Panneau de brassage HD 19" 1U, noir
couvercle, gris
couvercle, noir

E-N°.

-

-

-

-

R-N°.

R848332

R851835

R848333

R851836

code

-

-

-

-

Guide-câbles 19", 1U**Chicane de déviation FO****Description**

Guide-câbles 19", 1U

E-N°.

-

R-N°.

R30127

code

-

Chicane de déviation FO

pour entrée câble à droite
pour entrée câble à gauche

966 790 605

966 790 615

R30125

R30126



Version Netscale 48

Netscale 48

Cassette OM4 Netscale 48**Description**

6 x LC Duplex OM4 noir
2 modules MPO-LC 6 ports, A noir
Obturbateur noir

E-N°.

R869111

R869120

R868293

R-N°.**code**

-

-

-

Panneau de distribution Netscale 48 1U

Netscale 48 - Le plus flexible des
panneaux mixtes sur le marché avec une
solution de câblage et de gestion des
câbles bien pensée., Panneau vide

**Description**

1U droit
1U droit avec gestion frontale pour
le passage de câbles (FCM) 80 mm & porte
1U droit avec gestion frontale pour
le passage de câbles (FCM) 100 mm & porte

E-N°.

966 733 105

966 733 115

966 733 125

R-N°.

R868288

R875196

R875197

code**Accessoires Netscale 48****Description**

Kit 80mm pour porte frontale
Kit 100mm pour porte frontale
Porte câble (FCM) 80mm
Porte câble (FCM) 100mm
Support de câble arrière RCS
Kit support câbl. lat. droit gauche (ACS)
Support câbles arrière (ACS)
FCA Divider Clip, 100xsmall
FCA Divider Clip, 25xsmall
FCA Divider Clip, 25xmid-size

E-N°.

966 791 115

966 791 125

966 791 195

-

966 791 175

966 791 095

966 791 185

966 791 165

977 990 135

-

R-N°.

R868289

R875198

R875544

R875545

R868290

R852209

R852210

R827351

R827350

R827352

code

**Panneau fibre 1U Netscale 48
avec décharge pour câbles**

**Descrizione**

1U avec décharge pour câbles
Couvercle
Kit porte frontale 80mm
Kit porte frontale 100mm

E-N°.

R888518

R888519

966 791 115

966 791 125

E-N°.

R888518

R888519

R868289

R875198

code

-

-



OM4 Version épissures



Câbles d'installation, OM4 (50µm)

jellyfree, LSFH, Armature de câble : Protection antirongeur, Disponible sur mesure et sans frais de coupe

Classes de protection incendie	cat.	Description	Ø mm	Classe de fibres	Nombre de fibres	gaine	couleur	E-N°.	R-N°.	code
C_{ca} s1a d0 a1	OM4 (50µm)	Câbles d'installation	6.8	-	1 x 6 fibres	LSFH		-	R860665	
C_{ca} s1a d0 a1	OM4 (50µm)	Câbles d'installation	6.8	-	1x 12 fibres	LSFH		-	R843655	-
C_{ca} s1a d0 a1	OM4 (50µm)	Câbles d'installation	8.8	-	2 x 12 fibres	LSFH		-	R843656	-
C_{ca} s2 d1 a1	OM4 (50µm)	Câbles d'installation	10.6	-	4 x 12 fibres	LSFH		-	R854057	-
C_{ca} s2 d1 a1	OM4 (50µm)	Câbles d'installation	15.3	-	12 x 12 fibres	LSFH		-	R923580	-

Version 1U

Panneaux de distribution 1U

19" 1U RackAlu, OM4, M, PC

Avec code de couleur Swisscom, Matériau:aluminium
Avec accessoires supplémentaires : support d'épissure ANT, 1x guide-câble arrière, 1x étiquette mise en garde laser.



19" 1U UniRack 2, OM4, M, PC

Avec code de couleur DIN, Matériau : acier

Description	E-N°.	R-N°.	code
RackAlu			
RackAlu 3 x LC-Duplex	-	R826481	-
RackAlu 6 x LC-Duplex	-	R826482	-
RackAlu 12 x LC-Duplex	-	R826483	-
RackAlu 24 x LC-Duplex	-	R826485	-
UniRack 2			
6 x SC duplex (face avant plast.)	966 742 095	R816243	
12 x SC duplex (face avant plast.)	966 742 295	R816232	
24 x SC duplex (face avant plast.)	966 742 495	R816041	
6 x LC duplex (face avant plast.)	966 742 075	R816238	
12 x LC duplex (face avant plast.)	966 742 275	R816226	
24 x LC duplex (face avant plast.)	966 742 475	R816244	
6 x LC duplex (face avant InteliPhy)	-	R820746	-
12 x LC duplex (face avant InteliPhy)	-	R819024	-
24 x LC duplex (face avant InteliPhy)	-	R819023	-
6 x E-2000™ duplex (face avant métal.)	966 742 035	R816241	
12 x E-2000™ duplex (face avant métal.)	966 742 235	R816229	

Version 3U

Panneaux de distribution 3U Module

19" 3U Module fibre, OM4, M, PC

Avec code de couleur DIN

Conçu pour le panneau de brassage 19" 7TE



Description	E-N°.	R-N°.	code
6 x SC duplex (face avant plast.)	966 723 385	R817044	
6 x LC duplex (face avant plast.)	966 723 585	R817040	
6 x E-2000™ duplex (face avant plast.)	966 723 185	R817036	

Panneaux de distribution 3U et Accessoires

Panneau de brassage 19" 1 U 36 ports gris vide

pour une capacité jusqu'à 3 modules 7TE



Description	E-N°.	R-N°.	code
gris, (sans couvercle)	-	R804258	-
couvercle, gris	-	R510710	-

Panneau de distribution FO Global 19"

3U pour 144 fibres

pour une capacité jusqu'à 12 modules 7TE.

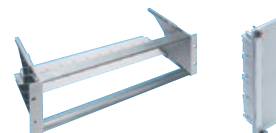

Face avant FiberModul 7HP, borgne

Description	E-N°.	R-N°.	code
Panneau de distribution FO Global 19"	966 732 375	R319101	
Face avant FiberModul 7HP, borgne	-	R318528	-
Guide d'insertion tiroir 3U	966 732 365	R319103	

Accessoires Panneaux de distribution 1U

Guide-câbles



Description	E-N°.	R-N°.	code
UniRack2 / FibereasyRack2	966 739 225	R815251	
75mm (seul. pour panneau alu)	-	R174559	-

Guide-câbles arrière pour UniRack2



Description	E-N°.	R-N°.	code
pour UniRack2	966 739 015	R302058	

Entrée de câble arrière pour AluRack 19"



Description	E-N°.	R-N°.	code
M12	-	R174572-12	-
M20	-	R174572	-
M25	-	R174572-25	-

Tiroir à réserve FO 19", 1U

Chicane de déviation FO



Description	E-N°.	R-N°.	code
Tiroir à réserve FO	966 790 405	R305374	
Chicane de déviation FO			
pour entrée câble à droite	966 790 605	R30125	
pour entrée câble à gauche	966 790 615	R30126	

Boîtier Gobal 19" 4U FO pour 12x modules 3U 7UL incl. la réserve du faisceau Guide-câbles pour boîtier 19" 4U R174356



Description	E-N°.	R-N°.	code
gris	-	R174356	-
Face avant FiberModul 7HP, borgne	-	R318528	-
Guide-câbles	-	R838568	-
pour entrée câble à droite	966 790 605	R30125	
pour entrée câble à gauche	966 790 615	R30126	

Accessoires 1U et 3U

Boîtier de séparation de fibres
350 x 190 x 51,5 mm



Description	E-N°.	R-N°.	code
gris	-	R835321	-

Kit de guide-câble

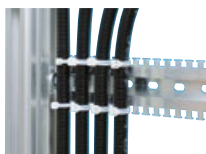

Description	E-N°.	R-N°.	code
NW 10	-	R30892	-
NW 17	-	R308694	-

Cassette de câbles de renvoi FO 19", 1U

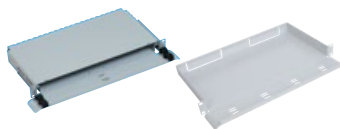

Description	E-N°.	R-N°.	code
Cassette de câbles de renvoi III FO 19", 1U	966 790 505	R305758	
Tablette à cordons de brassage alu 19" 1U	-	R174574	-

Organisateur de cordons de brassage FIX 19" 2U

pour le rangement ordonné des cordons de brassage FO avec
12 décharges de traction
2 mètre de bande velcro

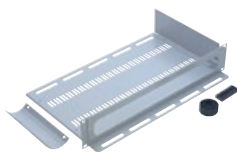

Description	E-N°.	R-N°.	code
gris	-	R174078	-

Support cordon latéral 19", gauche et droite



Description	E-N°.	R-N°.	code
-	966 791 005	R302005	

Support d'épissure

Convient aux cassettes d'épissure de rayon 30/35/40 mm.
Protection d'épissure.



Description	E-N°.	R-N°.	code
12 x ANT	966 731 835	R30255	
6 x thermorétractable	966 731 795	R30039-06	
6 Fujikura	-	R843808	-

Protection d'épissure



Description	E-N°.	R-N°.	code
ANT	966 731 815	R30086	
thermorétractable 45 mm	-	R319212	-

Câbles de renvoi OM4

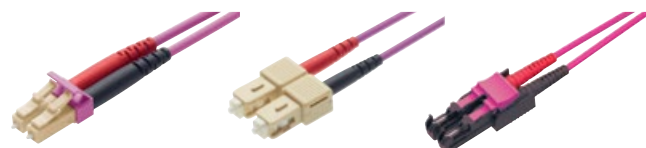

Configuration individuelle des cordons de brassage OM4
R&M Rangierkabel-Assembly

i Formulaire de commande à la page 18

Câbles de renvoi, OM4 (50µm), Bm/3, PC

LC duplex – LC duplex

Matériau gaine du câble magenta

Polarité A-B



Description	E-N°.	R-N°.	code
2 mètres	101 963 042	R826515	
3 mètres	101 963 043	R826516	

Câbles de renvoi, OM4 (50µm)

LC-QR Uniboot PC - LC-QR Uniboot

PC, noir/magenta, Am/2

Polarité A-B

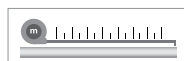

Description	E-N°.	R-N°.	code
2 mètres	-	R832987	-
3 mètres	-	R832988	-

Câbles de renvoi, OM4 (50µm), Bm/3, PC

SC duplex – SC duplex

Matériau gaine du câble magenta

Polarité A-B

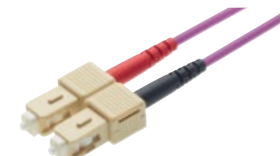

Description	E-N°.	R-N°.	code
2 mètres	101 963 032	R825233	
3 mètres	101 963 033	R825234	

Câbles de renvoi, OM4 (50µm), Bm/3, PC

E-2000™ duplex – E-2000™ duplex

Matériau gaine du câble magenta

Polarité A-B



Description	E-N°.	R-N°.	code
2 mètres	101 963 052	R826589	
3 mètres	101 963 053	R826590	

Aperçu des systèmes de câbles à la page 32

Aperçu des systèmes de câbles à la page 32

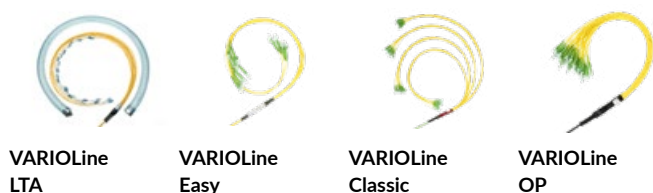

VARIOLine
LTA

VARIOLine
Easy

VARIOLine
Classic

VARIOLine
OP

i Formulaire de commande à la page 16-18

Version 1U

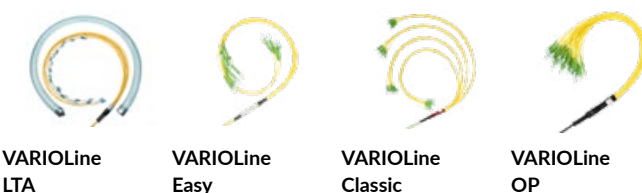

VARIOLine
LTA

VARIOLine
Easy

VARIOLine
Classic

VARIOLine
OP

Version 3U

Panneaux de distribution 1U

19" 1U RackAlu, M, PC

avec accessoires supplémentaires : bande velcro,
étiquette mise en garde laser,
Matériau : aluminium

19" 1U FibereasyRack 2, M, PC

Matériau : acier



Description	E-N°.	R-N°.	code
RackAlu			
RackAlu Breakout 6xLC-Duplex	-	R837516	-
RackAlu Breakout 12xLC-Duplex	-	R837515	-
RackAlu Breakout 24xLC-Duplex	-	R837514	-
FibereasyRack 2			
6 x SC duplex (face avant plast.)	-	sur demande	-
12 x SC duplex (face avant plast.)	-	sur demande	-
24 x SCduz (face avant plast.)	-	sur demande	-
6 x LC duplex (face avant plast.)	-	R876568	-
12 x LC duplex (face avant plast.)	-	R869835	-
24 x LC duplex (face avant plast.)	-	R884185	-
24 x LC duplex (face avant InteliPhy)	-	R870201	-
6 x E-2000™ duplex (face avant métal.)	-	sur demande	-
12 x E-2000™ duplex (face avant métal.)	-	sur demande	-

Panneaux de distribution 3U Module

19" 3U Module Fibre, M, PC

Conçu pour le panneau de brassage
19" 7TE



Description	E-N°.	R-N°.	code
6 x SC duplex (face avant plast.)	-	sur demande	-
6 x LC duplex (face avant plast.)	-	sur demande	-
6 x E-2000™ duplex (face avant plast.)	-	sur demande	-

Panneaux de distribution 3U et Accessoires

Panneau de brassage 19" 1 U 36 ports gris vide

pour une capacité jusqu'à 3 modules
7TE



Description	E-N°.	R-N°.	code
gris, (sans couvercle)	-	R804258	-
couvercle, gris	-	R510710	-

Panneau de distribution FO Global 19" 3U pour 144 fibres

pour une capacité jusqu'à
12 modules 7TE.

Face avant FiberModul 7HP, borgne

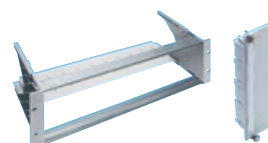

Description	E-N°.	R-N°.	code
FO Global 19"	966 732 375	R319101	
Face avant FiberModul 7HP, borgne	-	R318528	-
Guide d'insertion tiroir 3U	966 732 365	R319103	

Guide-câbles 19", 1U

Chicane de déviation FO

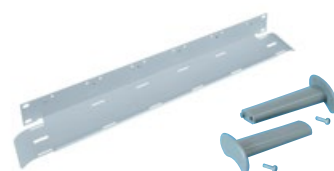

Description	E-N°.	R-N°.	code
Guide-câbles 19", 1U	-	R30127	-
Chicane de déviation FO			
pour entrée câble à droite	966 790 605	R30125	
pour entrée câble à gauche	966 790 615	R30126	

Accessoires Panneaux de distribution 1U

Guide-câbles



Description	E-N°.	R-N°.	code
UniRack2 / FibereasyRack2 75mm (seul. pour panneau alu)	966 739 225	R815251	
	-	R174559	-

Aperçu des systèmes de câbles

Câble vertical, 12 fibres, Cca

12MPO-QR mâle PC - 12MPO-QR mâle
PC, OM5, LSZH, Cm/4



i Câble Trunk, standard R&M = mâle

Description

type A

10 m
20 m
30 m

E-N°.

R-N°.

code

Conçu pour le panneau Netscale 48, câble préconfectionné voir page 16
Varioline, page A et B terminaison de rack.

Version HD

MPO Modul HD

Module MPO pour panneau HD 19" 1U

1xMTP6-femelle - 6 xLC-Duplex ou
2xMTP12-femelle - 12xLC-Duplex,
OM5, PC/PC, gris, Conçu pour le pan-
neau de brassage HD 19" 1U

i Connecteur standard R&M = femelle

Description

1xMTP6-femelle - 6 xLC-Duplex

type A

2xMTP12-femelle - 12xLC-Duplex

type A

E-N°.

R-N°.

code

- sur demande

- sur demande

MPO Modul HD Rack et Accessoires

Panneau de brassage 19" 1 U 48 ports
gris vide,

pour une capacité jusqu'à 4 modules HD
(Haute Densité)
avec porte-câbles intégré

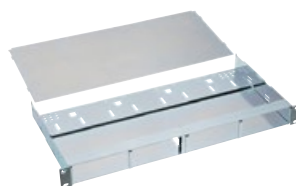

Description

gris, vide

19"1U, couvercle

E-N°.

R-N°.

code

966 740 605

R512416

966 942 605

R512698

Panneau de brassage HD 19" 1U, 48
ports, vide, avec Cassette de réservePanneau de brassage HD 19" 1U,
couvercle

Description

Panneau de brassage HD 19" 1U, gris

Panneau de brassage HD 19" 1U, noir

couvercle, gris

couvercle, noir

E-N°.

R-N°.

code

- R848332

- R851835

- R848333

- R851836

Guide-câbles 19", 1U

Chicane de déviation FO



Description

Guide-câbles 19", 1U

Chicane de déviation FO

pour entrée câble à droite

pour entrée câble à gauche

E-N°.

R-N°.

code

- R30127

966 790 605

R30125

966 790 615

R30126

Version Netscale 48

Netscale 48

Cassette OM5 Netscale 48



Description

6 x LC Duplex OM5 noir

2 modules MPO-LC 6 ports, A noir

Obturbateur noir

E-N°.

R-N°.

code

- R869112

- R870471

- R868293

Panneau de distribution Netscale 48 1U

Netscale 48 - Le plus flexible des
panneaux mixtes sur le marché avec une
solution de câblage et de gestion des
câbles bien pensée. Panneau vide



Description

1U droit

1U droit avec gestion frontale pour le

passage de câbles (FCM) 80 mm & porte

1U droit avec gestion frontale pour le

passage de câbles (FCM) 100 mm & porte

E-N°.

R-N°.

code

966 733 105

R868288

966 733 115

R875196

966 733 125

R875197

Accessoires Netscale 48



Description

Kit 80mm pour porte frontale

Kit 100mm pour porte frontale

Porte câble (FCM) 80mm

Porte câble (FCM) 100mm

Support de câble arrière RCS

Kit support câbl. lat. droit gauche (ACS)

Support câbles arrière (ACS)

FCA Divider Clip, 100xsmall

FCA Divider Clip, 25xsmall

FCA Divider Clip, 25xmid-size

E-N°.

R-N°.

code

966 791 115

R868289

966 791 125

R875198

966 791 195

R875544

-

R875545

966 791 175

R868290

966 791 095

R852209

966 791 185

R852210

966 791 165

R827351

977 990 135

R827350

-

R827352

Panneau fibre 1U Netscale 48
avec décharge pour câbles

Descrizione

Panneau 1U

Couvercle

Kit porte frontale 80mm

Kit porte frontale 100mm

E-N°.

E-N°.

code

- R888518

- R888519

966 791 115

R868289

966 791 125

R875198

OM5 Version épissures



Câbles d'installation, OM5 (50µm)

jellyfree, LSFH, Armature de câble : Protection antirongeur,
Disponible sur mesure et sans frais de coupe

Classes de protection incendie	cat.	Description	Ø mm	Classe de fibres	Nombre de fibres	gaine	couleur	E-N°.	R-N°.	code
Ca s1a d0 a1	OM5 (50µm)	Câbles d'installation	6.8	–	1 x 12 fibres	LSFH		–	R817664	
Ca s1a d0 a1	OM5 (50µm)	Câbles d'installation	8.8	–	2 x 12 fibres	LSFH		–	R817665	–

Version 1U

Panneaux de distribution 1U

19" 1U RackAlu, M, PC

Avec code de couleur Swisscom. Avec accessoires supplémentaires : support d'épissure ANT, 1x guide-câble arrière, 1x étiquette mise en garde laser, Matériau : aluminium



19" 1U UniRack 2, OM5, M, PC

Avec code de couleur DIN, Matériau : acier

Description	E-N°.	R-N°.	code
RackAlu			
RackAlu 3 x LC-Duplex	–	R837500	–
RackAlu 6 x LC-Duplex	–	R837501	–
RackAlu 12 x LC-Duplex	–	R837503	–
RackAlu 24 x LC-Duplex	–	R837505	–
UniRack 2			
6 x SC duplex (face avant plast.)	–	sur demande	–
12 x SC duplex (face avant plast.)	–	sur demande	–
24 x SC duplex (face avant plast.)	–	sur demande	–
6 x LC duplex (face avant plast.)	–	R862776	
12 x LC duplex (face avant plast.)	–	R861521	
24 x LC duplex (face avant plast.)	–	R862777	
6 x LC duplex (face avant InteliPhy)	–	sur demande	–
12 x LC duplex (face avant InteliPhy)	–	sur demande	–
24 x LC duplex (face avant InteliPhy)	–	sur demande	–
6 x E-2000™ duplex (face avant métal.)	–	sur demande	–
12 x E-2000™ duplex (face avant métal.)	–	sur demande	–

Accessoires Panneaux de distribution 1U

Guide-câbles



Description	E-N°.	R-N°.	code
UniRack2 / FibereasyRack2	966 739 225	R815251	
75mm (seul. pour panneau alu)	–	R174559	–

Guide-câbles arrière pour UniRack2

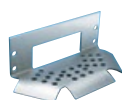

Description	E-N°.	R-N°.	code
pour UniRack2	966 739 015	R302058	

Entrée de câble arrière pour AluRack 19"



Description	E-N°.	R-N°.	code
M12	–	R174572-12	–
M20	–	R174572	–
M25	–	R174572-25	–

Version 3U

Panneaux de distribution 3U Module

19" 3U Module fibre, OM5, M, PC

Avec code de couleur DIN
Conçu pour le panneau de brassage 19" 7TE



Description	E-N°.	R-N°.	code
6 x SC duplex (face avant plast.)	–	sur demande	–
6 x LC duplex (face avant plast.)	–	sur demande	–
6 x E-2000™ duplex (face avant plast.)	–	sur demande	–

Panneaux de distribution 3U et Accessoires

Panneau de brassage 19" 1 U 36 ports gris vide

pour une capacité jusqu'à 3 modules 7TE



Description	E-N°.	R-N°.	code
gris, (sans couvercle)	–	R804258	–
couvercle, gris	–	R510710	–

Panneau de distribution FO Global 19" 3U pour 144 fibres

pour une capacité jusqu'à 12 modules 7TE.



Face avant FiberModul 7HP, borgne

Description	E-N°.	R-N°.	code
FO Global 19"	966 732 375	R319101	
Face avant FiberModul 7HP, borgne	–	R318528	–
Guide d'insertion tiroir 3U	966 732 365	R319103	

Tiroir à réserve FO 19", 1U

Chicane de déviation FO



Description	E-N°.	R-N°.	code
Tiroir à réserve FO	966 790 405	R305374	
Chicane de déviation FO			
pour entrée câble à droite	966 790 605	R30125	
pour entrée câble à gauche	966 790 615	R30126	

Boîtier Gobal 19" 4U FO pour 12x modules 3U 7UL incl. la réserve du faisceau

Guide-câbles pour boîtier 19" 4U R174356



Description	E-N°.	R-N°.	code
gris	–	R174356	–
Face avant FiberModul 7HP, borgne	–	R318528	–
Guide-câbles	–	R838568	–
pour entrée câble à droite	966 790 605	R30125	
pour entrée câble à gauche	966 790 615	R30126	

Accessoires 1U et 3U

Boîtier de séparation de fibres
350 x 190 x 51,5 mm



Description	E-N°.	R-N°.	code
gris	-	R835321	-

Kit de guide-câble

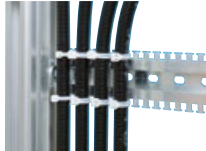

Description	E-N°.	R-N°.	code
NW 10	-	R30892	-
NW 17	-	R308694	-

Cassette de câbles de renvoi FO 19", 1U

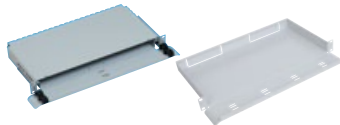

Description	E-N°.	R-N°.	code
Cassette de câbles de renvoi III FO 19", 1U	966 790 505	R305758	
Tablette à cordons de brassage alu 19" 1U	-	R174574	-

Organisateur de cordons de brassage FIX 19" 2U

pour le rangement ordonné des cordons de brassage FO avec
12 décharges de traction
2 mètre de bande velcro

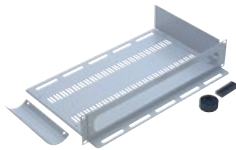

Description	E-N°.	R-N°.	code
gris	-	R174078	-

Support cordon latéral 19", gauche et droite



Description	E-N°.	R-N°.	code
-	966 791 005	R302005	

Support d'épissure

Convient aux cassettes d'épissure de rayon 30/35/40 mm.
Protection d'épissure.



Description	E-N°.	R-N°.	code
12 x ANT	966 731 835	R30255	
6 x thermorétractable	966 731 795	R30039-06	
6 Fujikura	-	R843808	-

Protection d'épissure



Description	E-N°.	R-N°.	code
ANT	966 731 815	R30086	
thermorétractable 45 mm	-	R319212	-

Câbles de renvoi OM5



Configuration individuelle des cordons de brassage OM5
R&M Rangierkabel-Assembly

Formulaire de commande à la page 16

Câbles de renvoi, OM5 (50µm), Bm/3, PC

LC duplex - LC duplex
Matériau gaine du câble limegreen
Polarité A-B



Description	E-N°.	R-N°.	code
2 mètres	-	R841905	-
3 mètres	-	R841910	-

Câbles de renvoi, OM5 (50µm) LC-QR Uniboot PC - LC-QR Uniboot PC, noir/limegreen, Am/2

Polarité A-B



Description	E-N°.	R-N°.	code
2 mètres	-	R841717	-
3 mètres	-	R841718	-

Câbles de renvoi, OM5 (50µm), Bm/3, PC

SC duplex - SC duplex
Matériau gaine du câble limegreen
Polarité A-B



Description	E-N°.	R-N°.	code
2 mètres	-	sur demande	-
3 mètres	-	sur demande	-

Câbles de renvoi, OM5 (50µm), Bm/3, PC

E-2000™ duplex - E-2000™ duplex
Matériau gaine du câble limegreen
Polarité A-B

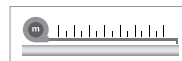

Description	E-N°.	R-N°.	code
2 mètres	-	sur demande	-
3 mètres	-	sur demande	-

ODF

Armoire murale ODF

Armoire murale à profilés d'aluminium avec fond de panier intégré pour un montage rapide et aisé par encliquetage de composants ODF. Pour la mise en œuvre de max. un CombiMODULE ODF (Sans jeu de montage)



Description	E-N°.	R-N°.	code
petite, 900 x 700 x 300 mm	-	R515520	-
grande, 900 x 1200 x 300 mm	-	R515521	-

Armoire ODF

Comprend des profilés aluminium avec socle intégré, portes et broches intégrées. Pour montage facile des composants ODF.



Description	E-N°.	R-N°.	code
complète, 900 x 2200 x 300 mm	-	R807353	-

SpliceMODULE ODF

Boîtier pour fusion avec gestion des fibres
Capacité max. : 576 fibres
Supports pour cassettes SCM
Jeu de couvercles SCM



Description	E-N°.	R-N°.	code
vide	-	R510712	-

PatchMODULE ODF

Boîtier de tiroir de brassage avec support
Capacité max. : 576 liaisons (LC)
Tablette de service



Description	E-N°.	R-N°.	code
vide	-	R510713	-

CombiMODULE gauche ODF

Boîtier pour fusion et tiroir de brassage avec gestion des fibres
Supports pour cassettes SCM
Jeu de couvercles SCM



Description	E-N°.	R-N°.	code
vide	-	R510714	-

ODF accessoires

Tiroir de brassage ODF

G.652.D, APC, céramique, C/1
Insert de brassage complètement assemblé pour installation dans le CombiMODULE. Code Swisscom

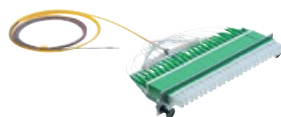

Description	E-N°.	R-N°.	code
12xLC-Duplex (complètement assemblé)	-	R515999	-

Support et décharge de traction ODF pour câbles

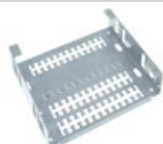

Description	E-N°.	R-N°.	code
-	-	R174525	-

ODF accessoires

Gestion des fibres ODF

SpliceMODULE



Description	E-N°.	R-N°.	code
à gauche	-	R809343	-

Gestion des câbles ODF

Sortie des cordons de brassage



Description	E-N°.	R-N°.	code
à gauche	-	R511966	-

Gestion des câbles ODF

Déviator des cordons de brassage



Description	E-N°.	R-N°.	code
-	-	R510774	-



Ensemble Polaris-box "OTO@BEP"

Ensemble Polaris-box "OTO@BEP" avec 2x LC duplex, APC, sans serrure

Le Polaris-box 4 SCM est équipé d'un insert pour fibres intégré pouvant recevoir jusqu'à 12 épissures, de fixations solides pour les composants passifs et d'un support de traversées pour 4 brassages LC.



Comprenant:

- 1x Polaris-box 4 SCM sans serrure
- 1x cassette à épissures FMTS Compact 4HS, R895106
- 1x couvercle pour cassette FMTS Compact, R895106
- 1x entrée de câble Polaris IP54 12x2-2.7mm, R820287
- 1x entrée de câbles Polaris IP54 3-13mm, R820285
- 1x jeu de pigtaills, G657A, LC APC 8°, rouge, vert, bleu, jaune
- 2x traversées LC duplex, vert, sans bride
- 1x entrée d'adaptateur Polaris pour SC/LC/E2000, R820291

Ensemble Polaris-box 12 SCM

Ensemble Polaris-box 12 SCM sans serrure

L'insert pour fibres du Polaris-box 12 SCM peut recevoir jusqu'à 12 cassettes à épissures FMTS-30 et un support de traversées pour 12 brassages LC. Ce dernier s'installe facilement. Disponible en kit, le compartiment de lovage facilite le stockage des surlongueurs de câbles à structure libre (loop) ou de câbles de branchement.



Comprenant:

- 1x Polaris-box 12 SCM sans serrure
- 12x cassettes à épissures FMTS Compact 4HS, R895106
- 1x couvercle pour cassette FMTS Compact, R895106
- 1x entrée de câbles Polaris 9-11mm en kit, R851093
- 1x entrée de câbles Polaris 16 x 2-3mm, R851098
- 2x kits d'obturateurs pour entrée de câbles Polaris, R851088
- 2x éléments d'étanchéité neutre pour entrée de câbles Polaris, R851089

Description	E-N°.	R-N°.	code	Description	E-N°.	R-N°.	code
capacité jusqu'à 1 unité d'utilisation	-	R923460	-	capacité jusqu'à 12 unité	-	R914854	-

Ensemble Polaris-box 4 SCM

Ensemble Polaris-box 4 SCM sans serrure

Le Polaris-box 4 SCM est équipé d'un insert pour fibres intégré pouvant recevoir jusqu'à 12 épissures, de fixations solides pour les composants passifs et d'un support de traversées pour 4 brassages LC. Il est possible d'ajouter 4 cassettes FMTS Compact à des fins de séparation ou d'augmentation de la capacité d'épissures.



Comprenant:

- 1x Polaris-box 4 SCM sans serrure
- 4x cassettes à épissures FMTS Compact 4HS, R895106
- 1x couvercle pour cassette FMTS Compact, R895106
- 1x entrée de câble Polaris IP54 12x2-2.7mm, R820287
- 1x entrée de câbles Polaris IP54 3-13mm, R820285

Ensemble Polaris-box 24 SCM

Ensemble Polaris-box 24 SCM sans serrure

L'insert pour fibres du Polaris-box 24 SCM peut recevoir jusqu'à 24 cassettes à épissures FMTS-30 et un support de traversées pour 24 brassages LC. Ce dernier s'installe facilement. Disponible en kit, le compartiment de lovage facilite le stockage des surlongueurs de câbles à structure libre (loop) ou de câbles de branchement.



Comprenant:

- 1x Polaris-box 24 SCM sans serrure
- 24x cassettes à épissures FMTS 4HS/ANT, R895106
- 1x couvercle pour cassette à épissures FMTS, 1x, R895106
- 2x kits d'obturateurs pour entrée de câbles Polaris, R851088
- 1x éléments d'étanchéité neutre pour entrée de câbles Polaris, R851089
- 1x entrée de câbles Polaris 11-13 mm en kit, R851094
- 2x entrées de câbles Polaris 16 x 2-3mm, R851098

Description	E-N°.	R-N°.	code	Description	E-N°.	R-N°.	code
capacité jusqu'à 4 unités	-	R914376	-	capacité jusqu'à 24 unités	-	R914855	-

Ensemble Polaris-box 6 SCM

Ensemble Polaris-box 6 SCM sans serrure

Le Polaris-box 6 SCM est équipé d'un insert pour fibres intégré pouvant recevoir jusqu'à 12 épissures, de fixations solides pour les composants passifs et d'un support de traversées pour 12 brassages LC. Il est possible d'ajouter 6 cassettes FMTS Compact à des fins de séparation ou d'augmentation de la capacité d'épissures.



Comprenant:

- 1x Polaris-box 6 SCM sans serrure
- 6x cassettes à épissures FMTS Compact 4HS, R895106
- 1x couvercle pour cassette FMTS Compact, R895106
- 1x entrée de câble Polaris IP54 12x2-2.7mm, R820287
- 1x entrée de câbles Polaris IP54 3-13mm, R820285

Ensemble Polaris-box 36 SCM

Ensemble Polaris-box 36 SCM sans serrure

L'insert pour fibres du Polaris-box 36 SCM peut recevoir jusqu'à 36 cassettes à épissures FMTS-30 et un support de traversées pour 36 brassages LC. Ce dernier s'installe facilement. Disponible en kit, le compartiment de lovage facilite le stockage des surlongueurs de câbles à structure libre (loop) ou de câbles de branchement.



Comprenant:

- 1x Polaris-box 24 SCM sans serrure
- 36x cassettes à épissures FMTS 4HS/ANT, R895106
- 1x couvercle pour cassette à épissures FMTS, 1x, R895106
- 3x kits d'obturateurs pour entrée de câbles Polaris, R851088
- 2x éléments d'étanchéité neutre pour entrée de câbles Polaris, R851089
- 1x entrée de câbles Polaris 14-15 mm en kit, R851096
- 3x entrées de câbles Polaris 16 x 2-3mm, R851098

Description	E-N°.	R-N°.	code	Description	E-N°.	R-N°.	code
capacité jusqu'à 6 unités	-	R914377	-	capacité jusqu'à 36 unités	-	R914856	-

Éléments d'étanchéité Polaris-box 4/6/24/36

Entrée de câbles Polaris IP54 3-13mm

Comprenant:
- Bloc d'étanchéité Basic @ 3mm - 14mm



Description	E-N°.	R-N°.	code
-	-	R820285	-

Entrée de câbles Polaris IP54 12x2-2.7mm

Comprenant:
- Entrée de câble de branchement Basic,
3 niveaux 12 x @ 2mm - 2.7mm



Description	E-N°.	R-N°.	code
-	-	R820287	-

Entrée d'adaptateur Polaris pour SC/LC/E-2000™

Comprenant:
- Entrée d'adaptateur



Description	E-N°.	R-N°.	code
-	-	R820291	-

Éléments d'étanchéité Polaris-box 24/36

Cache pour l'entrée de câbles Polaris

Comprenant:
- Cache pour l'élément d'étanchéité neutre
- Raccords



Description	E-N°.	R-N°.	code
-	-	R851088	-

Élément d'étanchéité neutre pour entrée de câbles Polaris

Comprenant:
- Élément d'étanchéité



Beschreibung	E-Nr.	R-Nr.	Barcode
-	-	R851089	-

Kit d'entrée de câbles Polaris

Comprenant:
- Élément d'étanchéité
- Décharge de traction
- Fixation de l'élément central



Description	E-N°.	R-N°.	code
Ø 3mm - 5mm	-	R851090	-
Ø 5mm - 7mm	-	R851091	-
Ø 7mm - 9mm	-	R851092	-
Ø 9mm - 11mm	-	R851093	-
Ø 11mm - 13mm	-	R851094	-
Ø 13mm - 14mm	-	R851095	-
Ø 14mm - 15mm	-	R851096	-
Ø 15mm - 16mm	-	R851097	-

DINBox/UniBox

DINBox

Pour le montage sur rail DIN. Guidage optimal des coupleurs vers le bas. Jusqu'à 12/24 fibres pour version épissure ou fan-/breakout.

Code couleur Swisscom

Matériau : métal

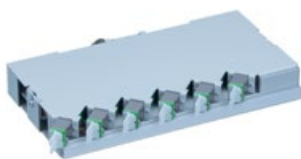

Description	E-N°.	R-N°.	code
Epissure 2xLSHRJ OS2, APC 8°, B	-	R838582	-
Epissure 3xLSHRJ OS2, APC 8°, B	-	R838612	-
Epissure 4xLSHRJ OS2, APC 8°, B	-	R838583	-
Epissure 6xLSHRJ OS2, APC 8°, B	-	R825419	-
Epissure 12xLSHRJ OS2, APC 8°, B	-	R865854	-
Epissure 2xLC Duplex, OS2, APC 8°, C	-	R854289	-
Epissure 3xLC Duplex, OS2, APC 8°, C	-	R886802	-
Epissure 6xLC Duplex, OS2, APC 8°, C	-	R174821	-
Epissure 12xLC Duplex, OS2, APC 8°, C	-	R886803	-
Epissure 2xLC Duplex, OM4, PC, Bm	-	R859739	-
Epissure 3xLC Duplex, OM4, PC, Bm	-	R884827	-
Epissure 6xLC Duplex, OM4, PC, Bm	-	R840002	-
Epissure 12xLC Duplex, OM4, PC, Bm	-	R884686	-
Breakout 6xLSHRJ OS2, APC 8°, B	-	R885278	-
Breakout 6xLC Duplex, OS2, APC 8°, C	-	R886805	-
Breakout 6xLC Duplex, OM4, PC, Bm	-	R886804	-

UniBox

L'Unibox a été conçu spécialement pour une utilisation intérieure.

IP20

Code couleur: Swisscom

Matériau : métal

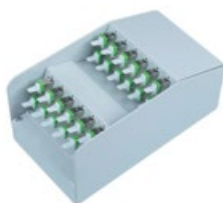

Description	E-N°.	R-N°.	code
UniBox 12xE-2000™, APC 8°, B	-	R886652	-
UniBox 24xE-2000™, APC 8°, B	-	R886653	-
Boîtier IP54 pour UniBox 415x315x170	-	R886506	-

Fiber to the Building FTTB / BEP - HAK

Vénus Box FLA, FXL, FXXL

Boîtier Vénus Box FLA

Capacité max. : 144 fibres
avec SCM (management par fibre) jusqu'à
12 appartements



12 UU

Description	E-N°.	R-N°.	code
avec serrure	-	R509485	-
i sans cassette d'épissure ou de séparation SCM			

Boîtier Vénus avec serrure

gris, IP43
Permet l'épissure de câble à câble et con-
vient pour la distribution fine.
i sans cassette d'épissure ou
de séparation SCM



Description	E-N°.	R-N°.	code
Vénus FLA2-SCM	-	R809775	-

12 UU, 144 fibres.
Capacité max. : 12 cassettes
d'épissure SC ou 6 SE,
1 tiroirs de brassage
(12 LC, SC, E-2000™).

Vénus FXL-SCM	-	R809776	-
24 UU, 288 fibres. Capacité max. : 24 cassettes d'épissure SC ou 12 SE, 1 tiroirs de brassage (24 LC, SC, E-2000™).			

Vénus FXXL-SCM	-	R804327	-
36 UU, 432/864 fibres. Capacité max. : 36/72 cassettes d'épissure SC ou 18/36 SE, 4 tiroirs de brassage (LC, SC, E-2000™, splitter)			

Accessoires Vénus Box FLA2, FXL et FXXL

Kit d'extension Vénus SCM

bride de l'élément d'appui central
Kit d'extension pour fixer l'élément d'ap-
pui central



Description	E-N°.	R-N°.	code
1x	-	R805047	-
2x	-	R805048	-
3x	-	R805775	-

Kit d'extension Vénus SCM, bride rapi- de

Bride rapide pour le boîtier Venus avec
décharge de traction intégrée.



Description	E-N°.	R-N°.	code
Ø 4-11 mm	-	R805777	-
Ø 7-25 mm	-	R805776	-

Kit d'extension Vénus SCM, fixation de câble

Kit d'extension pour la mise à niveau du
support de fixation de câble avec 18 x
éléments de fixation dans le boîtier
Venus SCM.

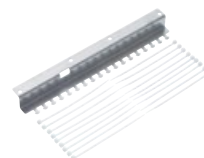

E-N°.	R-N°.	code
-	R809790	-

Kit de base Vénus SCM, face supérieure

Kit de base pour l'ajout d'entrées de câ-
bles sur la face supérieure du boîtier Ve-
nus SCM.

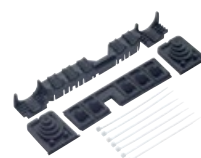

Description	E-N°.	R-N°.	code
-	-	R810590	-

Kit de base Vénus SCM, face supérieu- re, branchement des câbles OTO

Kit de base pour l'ajout d'entrées de câ-
bles fendues sur la face supérieure du
boîtier Venus SCM, conçu pour les instal-
lations intérieures.



Description	E-N°.	R-N°.	code
-	-	R809791	-

Kit d'extension Vénus SCM, face supérieure

Kit d'extension pour l'ajout d'entrées de
câbles au boîtier Venus SCM.



Description	E-N°.	R-N°.	code
-	-	R810589	-

Kit d'extension Vénus SCM, face supérieure, branchement des câbles OTO

Kit d'extension pour l'ajout d'entrées de
câbles fendues au boîtier Venus SCM,
conçu pour les installations intérieures.

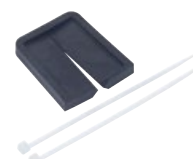

Description	E-N°.	R-N°.	code
-	-	R810225	-

Cassettes à épissure SCM pour Vénus Box FLA, FXL, FXXL

Cassettes à épissure SCM

pour 6, 12 ou 24 épissures thermorétract-
ables ou protection des épissures ANT



Description	E-N°.	R-N°.	code
pour 6 épissures thermorétractables ou protection des épissures ANT	-	R508434	-
pour 12 protections des épissures thermorétractables	-	R804270	-
pour 12 protections des épissures ANT	-	R804271	-
pour 24 protections des épissures thermorétractables	-	R508436	-
pour 24 protections des épissures ANT	-	R508438	-
pour max.splitter 32 pos. max. (sans splitter)	-	R508439	-
Etiquette SCM pour cassette à épissure	-	R509346	-

i Compatible avec les coffrets Vénus suivants :
FML : non FLA2 : oui FXL : oui FXXL : oui

Accessoires Vénus Box FLA2, FXL et FXXL

Kit de base Vénus SCM, face supérieure

Kit de base pour l'ajout d'entrées de câbles sur la face supérieure du boîtier Vénus SCM.

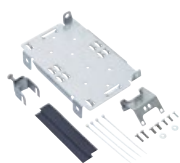

Description	E-N°.	R-N°.	code
–	–	R809777	–

Kit de base Vénus SCM, face supérieure, branchement des câbles OTO

Kit de base pour l'ajout d'entrées de câbles fendues sur la face supérieure du boîtier Vénus SCM, conçu pour les installations intérieures.



Description	E-N°.	R-N°.	code
–	–	R809791	–

i Compatible avec les coffrets Vénus suivants :
FML : non FLA2 : oui FXL : oui FXXL : oui

Accessoires pour Vénus Box FXXL

Bac pour faisceaux de tubes des câbles à fibres

Le bac pour faisceaux de tubes est adaptable et peut selon la longueur des faisceaux être positionné sur le point de séparation des fibres ou les supports pour cassettes.



Description	E-N°.	R-N°.	code
–	–	R509186	–

Kit d'extension pour Vénus FXXL / SCM

La décharge de traction peut au besoin être utilisée avec le kit d'extension épissure ou pour l'entrée des câbles par le haut en tant que fixation supplémentaire et décharge de traction.

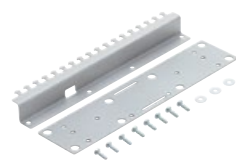

Description	E-N°.	R-N°.	code
–	–	R805046	–

Kit d'extension pour Vénus FXXL/SCM, épissure

Pour étendre la capacité du boîtier Vénus FXXL/SCM avec max. 36 cassettes d'épissure SC ou 18 SE.

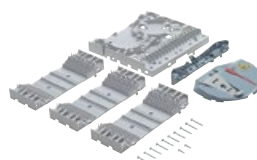

Description	E-N°.	R-N°.	code
–	–	R804329	

Kit d'extension pour Vénus SCM, brassage

Le kit d'extension pour la fixation supplémentaire de cordons de brassage, de faisceaux de tubes et d'autres câbles. Peut se monter à l'entrée des câbles.



Description	E-N°.	R-N°.	code
–	–	R805045	–

Kit de base pour Vénus FXXL / SCM, tiroir de brassage

Set de base pour le montage d'un tiroir de brassage ou d'un tiroir de séparation ou CWDM, y c. guide câbles pour les cordons de brassage.



Description	E-N°.	R-N°.	code
–	–	R805778	–

Kit d'extension pour Vénus FXXL/SCM, tiroir de brassage

Kit d'extension pour le montage d'un tiroir de brassage ou d'un tiroir de séparation ou CWDM, max. 4x tiroirs 1U par boîtier Vénus Box FXXL.



Description	E-N°.	R-N°.	code
–	–	R805779	–

i Compatible avec les coffrets Vénus suivants :
FML : non FLA2 : non FXL : non FXXL : oui

Fiber to the Home FTTH / OTO

Boîtiers FTTH-OTO AP/UP/combo 60x60

Boîtier FTTH-OTO AP /UP 60x60 mm

Convient également pour les combinaisons encastrées et apparentes + montage AP. Boîtier FO Breakout avec 1 coupleur R&M LC duplex avec accessoires pour montage AP/UP.

Approuvé
par Swisscom

Feller SNAPFIX®
compatible avec
R909287 / R919535



Description	E-N°.	R-N°.	code
APC 8°, vert, céramique, blanc	966 720 075	R894534	

Boîtier FTTH-OTO AP /UP 60x60 mm

Convient également pour les combinaisons encastrées et apparentes + montage AP. Boîtier FO Breakout avec 2 coupleur R&M LC duplex avec accessoires pour montage AP/UP.

Approuvé
par Swisscom

Feller SNAPFIX®
compatible avec
R909287 / R919535



Description	E-N°.	R-N°.	code
APC 8°, vert, céramique, blanc	966 720 085	R894535	

Boîtier FTTH-OTO AP /UP 60x60 mm avec coupleur R&M LC Duplex et câble G657A-4-os2 2xlcpc8

combinaisons + montage AP
côté A : boîtier avec 2 fibres fusionnées
côté B : libre

Feller SNAPFIX®
compatible avec
R909287 / R919535



Description	E-N°.	R-N°.	code
Disponible de 20 à 140 m par pas de 10m			
30 m	966 720 405	R842830	
40 m	966 720 605	R843287	
50 m	966 720 705	R843289	
60 m	966 720 805	R843290	
2 x coupleur LC Duplex			
30 m	966 720 505	R842831	
40 m	966 720 905	R843292	
50 m	966 721 005	R843294	
60 m	966 721 105	R843295	

Boîtier FTTH-OTO AP /UP 60x60 mm 1 x coupleur R&M LC Duplex et câble G657A-4-os2 2xlcpc8 câble: 1,4 x 2,9 mm, inclus 2 connecteurs LC Field

combinaisons + montage AP
côté A : boîtier avec 2 fibres fusionnées
côté B : libre, les connecteurs LC-Field livrés non montés



Description	E-N°.	R-Nr.	code
Disponible de 20 à 140 m par pas de 10m			
30 m	-	R848567	-
40 m	Feller SNAPFIX® compatible avec R909287 / R919535	R848568	-
50 m	-	R848570	-
60 m	-	R848571	-

Boîtiers FTTH-OTO AP/UP/combo 60x72

Boîtier FTTH-OTO AP /UP 60x72 mm

Convient également pour les combinaisons encastrées et apparentes + montage AP. Boîtier FO Breakout avec 2 coupleur R&M LC duplex, Boîtier RJ45/u, cat. 5 avec accessoires pour montage AP/UP.

Approuvé
par Swisscom

Feller SNAPFIX®
compatible avec
R909287 / R919535



Description	E-N°.	R-N°.	code
APC 8°, vert, céramique, blanc, 4-pôles	966 721 085	R898188	
APC 8°, vert, céramique, blanc, 4-pôles	966 722 085	R902686	

Boîtier FTTH UP, 1x module de raccordement cat. 5, 1x RJ45/u, adaptateur à visser à 8 pôles, 2x traversées LC duplex avec câble intérieur à 4 fibres

Côté A : 4x LC APC 8°, vert
Côté B : libre

Feller SNAPFIX®
kompatibel



Description	E-N°.	R-Nr.	code
Disponible de 20 à 140 m par pas de 10m			

30 m	966 701 235	R903295	
40 m	966 701 335	R903297	
50 m	966 701 435	R903303	
60 m	966 701 535	R903306	

FTTH, câble d'intérieur jaune pour Boîtier encastré EDIZIOdue, 4 fibres G657A, C, Dca

Côté A : fiche (sans coupleur) pour boîtier DA avec 4xLC APC 8° vert
Côté B : libre



Description	E-N°.	R-Nr.	code
Disponible de 20 à 140 m par pas de 10m			
30 m	-	R863993	-
40 m	-	R866250	-
50 m	-	R866251	-
60 m	-	R866252	-

UP FO/CU Boîte 60x60 mm Adaptateur pour combinaison SNAPFIX®

incl. 1x Feller SNAPFIX® adaptateur R&M, 1x Support FM FiberOutlet

Feller SNAPFIX®
kompatibel



Description	E-N°.	R-N°.	code
-	966 702 035	R909287	

SNAPFIX® adaptateur DA CU/FO Boîtier 60x60 mm

incl. 1x boîtier FM EDIZIO.liv 54mm, 1x Feller SNAPFIX® adaptateur R&M, 1x Support FM FiberOutlet

Feller SNAPFIX®
kompatibel



Description	E-N°.	R-N°.	code
-	966 702 055	R919535	

pour cet article, vous profitez de notre rabais de quantité (voir page 8).

Boîtiers FTTH - OTO AP 88x88

Boîtier FO 88x88 avec 1 x coupleur R&M LC Duplex

Approuvé par Swisscom



Description	E-N°.	R-N°.	code
APC 8°, vert, céramique, blanc	966 720 175	R894356	

Boîtier FO 88x88 avec 2 x coupleurs R&M LC Duplex

Approuvé par Swisscom



Description	E-N°.	R-N°.	code
APC 8°, vert, céramique, blanc	966 720 185	R894357	

Boîtier FO Version Breakout 88x88 avec coupleur R&M LC Duplex et câble G657A-4-os2 2xlcpc8

côté A : boîtier avec 2 fibres fusionnées
côté B : libre



Description	E-N°.	R-Nr.	code
Disponible de 20 à 140 m par pas de 10m			
1 x coupleur LC Duplex			
30 m	966 700 255	R172500-FO-Dose-30	
40 m	966 700 355	R172500-FO-Dose-40	
50 m	966 700 455	R172500-FO-Dose-50	
60 m	966 700 555	R172500-FO-Dose-60	

2 x coupleur LC Duplex

30 m	966 700 265	R172600-FO-Dose-30	
40 m	966 700 365	R172600-FO-Dose-40	
50 m	966 700 465	R172600-FO-Dose-50	
60 m	966 700 565	R172600-FO-Dose-60	

Boîtier FO Version Breakout 88x88 avec 1 x coupleur R&M LC Duplex et câble G657A-4-os2 2xlcpc8 câble: 1,4 x 2,9 mm, inclus 2 connecteurs LC Field

côté A : boîtier avec 2 fibres fusionnées
côté B : libre, les connecteurs LC-Field livrés non montés

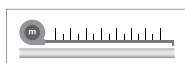

Description	E-N°.	R-Nr.	code
Disponible de 20 à 140 m par pas de 10m			
30 m	-	R835098	-
40 m	-	R835099	-
50 m	-	R835100	-
60 m	-	R835101	-

Câble de prolongement OTO

Câble de prolongement OTO intérieur blanc 1 fibre G657A, C

Côté A : 1 x LC APC 8° vert
Côté B : 1 x fêrule avec oeillet, G657A, C, et câble de raccordement blanc, 1 fibre
Côté A : 1 x LC APC 8° vert
Côté B : 1 x fêrule avec connecteur, G657A, C



Description	E-N°.	R-Nr.	code
Disponible de 10 à 50 m par pas de 10m			
10 m	966 701 155	R865697	
20 m	966 701 255	R850617	
30 m	966 701 355	R850618	
40 m	966 701 455	R850619	

Câble de prolongement OTO intérieur blanc, 1 fibre, A: 1xLC PC, beige

B: 1x fêrule avec oeillet, OM4, 10 m et câble de raccordement blanc, 1 fibre, A: 4xLC PC, B: 1x fêrule avec connecteur, OM4, 0,3 m



Description	E-N°.	R-Nr.	code
Disponible de 10 à 50 m par pas de 10m			
10 m	-	R920166	-
20 m	-	R920167	-
30 m	-	R920168	-
40 m	-	R920169	-

Adaptateur pour prise DA / prise Hager

DA-Adaptateur special pour boîtier EDIZIOdue avec coupleur LC-Duplex

Description	E-N°.	R-N°.	code
Pour DA-Boîtier cat.5/6			
vert, céramique SM, C	966 730 055	R852484	
violet bruyère, céramique MM, M	966 737 015	R861354	
Pour DA-Boîtier cat.6 ou cat. 8.1			
vert, céramique SM, C	966 730 155	R852489	
violet bruyère, céramique MM, M	966 737 025	R861355	



DA-Adaptateur special pour boîtier Hager avec coupleur LC-Duplex

Description	E-N°.	R-N°.	code
vert, céramique SM, C	-	R802141	-
bleu, céramique SM, C	-	R318738	-
turquoise, céramique MM, M	-	R802140	-



pour cet article, vous profitez de notre rabais de quantité (voir page 8).

Câbles de renvoi OS2 FTTH et accessoires

Câbles de renvoi OS2

LC APC 8° - SC PC

G657A, matériau gaine du câble : blanc



Description	E-N°.	R-N°.	code
1 mètres	-	R849211	-
2 mètres	-	R849213	-
3 mètres	-	R849214	-
5 mètres	-	R849215	-

FO Field

FO Field, APC 8°, Grade C, SM

La fiche R&M confectionnable sur site est la première réelle alternative à l'épissure et satisfait aujourd'hui déjà aux normes futures.



Description	E-N°.	R-N°.	code
LC, G657A, 250um, 0.9 mm	966 700 045	R846317	
LC, G652D, 250um, 0.9 mm	966 700 145	R846319	
SC, G657A, 250um, 0.9 mm	-	R846323	
SC, G652D, 250um, 0.9 mm	-	R846324	

Boîtiers Accessoires

Coupleur LC-Duplex APC, vert/vert-vert, céramique SM, C, avec protection laser



Description	E-N°.	R-N°.	code
APC 8° vert/vert-vert	966 737 205	R820418	

Pigtail LC APC 8°, G657A



Description	E-N°.	R-N°.	code
Pigtail LC, SM, G657A, rouge	101 951 215	R505734	
Pigtail LC, SM, G657A, bleu	101 951 225	R505735	
Pigtail LC, SM, G657A, vert	101 951 235	R505736	
Pigtail LC, SM, G657A, jaune	101 951 245	R505737	

Câble d'intérieur 4 x 9

125-G657A2, SO2

protection incendie: D_{ca} s1a d0 a1

2.3 Ø mm, LSFH, Bobine 1000 m

longueur minimum de commande 1000 mètres.



Description	E-N°.	R-N°.	code
-	101 781 105	R172276	

Protection d'épissure ANT



Description	E-N°.	R-N°.	code
-	966 731 815	R30086	

Protection d'épissure par gaine thermorétractable



Description	E-N°.	R-N°.	code
60 mm	966 731 805	R30087	
35 mm	966 731 825	R30087-35	

FO Field, PC, Grade C, SM

La fiche R&M confectionnable sur site est la première réelle alternative à l'épissure et satisfait aujourd'hui déjà aux normes futures.



Description	E-N°.	R-N°.	code
LC, G657A, 250um, 0.9 mm	966 700 245	R846320	
LC, G652D, 250um, 0.9 mm	966 700 345	R846321	
SC, G657A, 250um, 0.9 mm	-	R846325	
SC, G652D, 250um, 0.9 mm	-	R846326	

FO Field, PC, Grade Bm, MM

La fiche R&M confectionnable sur site est la première réelle alternative à l'épissure et satisfait aujourd'hui déjà aux normes futures.



Description	E-N°.	R-N°.	code
LC, OM4, 250um, 0.9 mm	966 700 445	R846322	
SC, OM4, 250um, 0.9 mm	-	R846327	-

Set de confection pour montage d'une fiche FO Field sur un câble de renvoi IP 20

FO Field-stripping tool



Description	E-N°.	R-N°.	code
3.0mm	-	R841479	-
2.0mm	-	R841480	-
FO Field-stripping tool	983 294 335	R852199	
Outil d'assemblage de terrain FO	983 294 315	R861313	

Jeu d'outils FO Field avec cliveuse PC

Outil d'assemblage pour connecteur FO Field.



Description	E-N°.	R-N°.	code
-	-	R839024	-

Contenu de la valise à outils FO Field :

- Boîte à outils
- Outil de fixation de fibre (R812786)
- Adaptateur pour réduction de source de lumière rouge de 2,5mm à 1,25mm
- Source de lumière rouge 650nm, 0,5mW (R504313)
- Dénudeur de fibre à deux orifices (R813813)
- Dénudeur 0,6 à 2,6mm (R812543)
- Ciseaux à Kevlar (R810638)
- Cliveuse PC (R838236) pour câbles de brassage 1.40 + 3.00 mm

FO Field

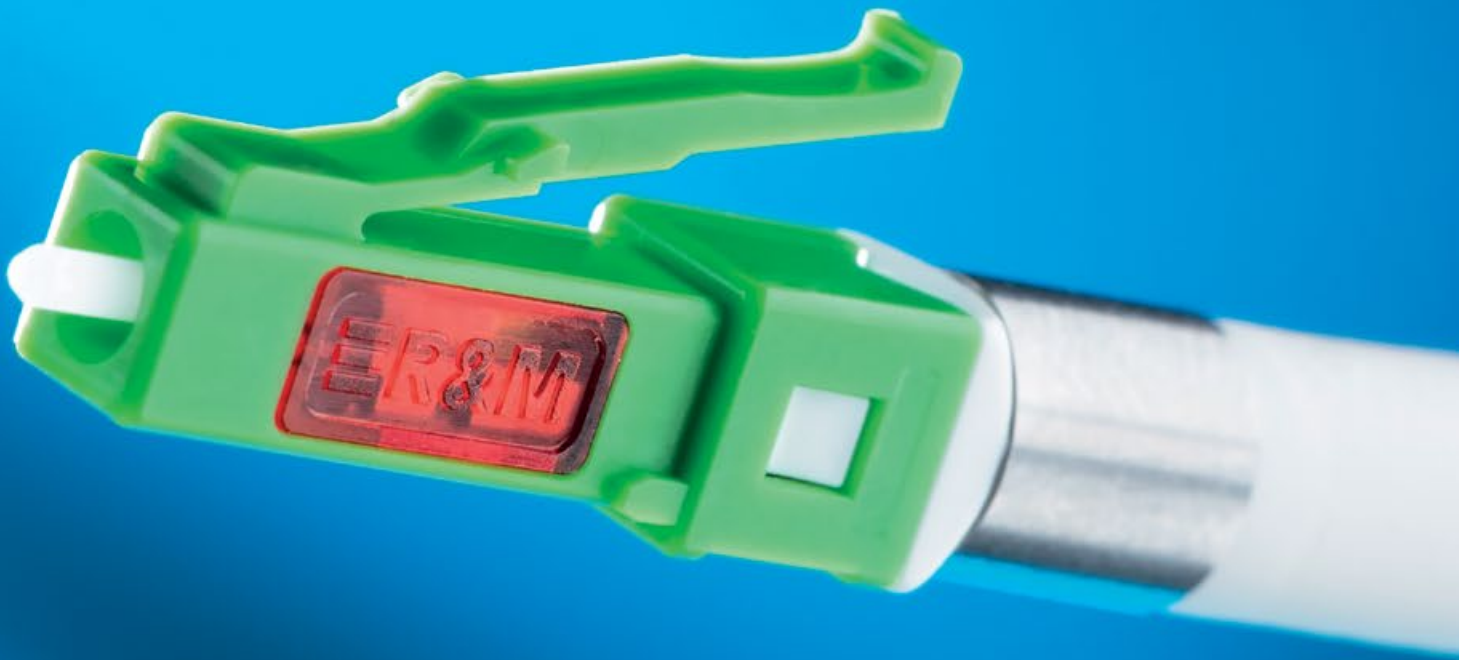

Recommandé par de
nombreux
fournisseurs d'accès !



Câbles d'installation cat. 6 non-blindés %

Câble d'installation, cat. 6, U/UTP, 4P

jusqu'à 450 MHz
(100 Ohm)
Indication NVP sur câble

4PPoE

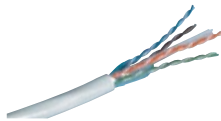

Classes de protection incendie	cat.	Description	Ø mm	MHz	gaine	AWG	mètre	couleur	E-N°.	R-N°.	code
B2ca	cat. 6	R&Mfreenet	6.6	450	LSZH	23	500		101 771 933	R845864	
Eca	cat. 6	R&Mfreenet	6.0	450	LSZH	23	500		101 771 914	R35057	

Câbles de renvoi, cat. 6/u %

Câble de renvoi, cat. 6, U/UTP, 4P, LSZH

RJ45/u/RJ45/u, gris

4PPoE



Description	E-N°.	R-N°.	code
R&M Cordons de brassage standards 6 mm Ø			
longueur: 0.5 m	101 347 095	R302309	
longueur: 1 m	101 347 405	R302310	
longueur: 1.5 m	101 347 415	R302311	
longueur: 2 m	101 347 425	R302312	
longueur: 3 m	101 347 435	R302313	
longueur: 5 m	101 347 445	R302314	
longueur: 7.5 m	101 347 455	R302315	
longueur: 10 m	101 347 465	R302316	
R&MthinLine Cordons de brassage pour espace limité 4 mm Ø			
longueur: 0.3 m	101 336 025	R863852	
longueur: 0.5 m	101 336 035	R860820	
longueur: 1 m	101 336 045	R860822	
longueur: 2 m	101 336 055	R860823	
longueur: 3 m	101 336 065	R860824	
longueur: 5 m	101 336 075	R860825	
longueur: 7.5 m	101 336 085	R860826	
longueur: 10 m	101 336 095	R860827	
longueur: 12.5 m	101 338 005	R860828	
longueur: 15 m	101 338 015	R860829	
longueur: 20 m	101 338 025	R860830	
R&MhealthLine : cordons de brassage avec traitement antibactérien 5.5 mm Ø			
longueur: 2 m	-	R825749	-
longueur: 3 m	-	R825750	-
longueur: 5 m	-	R825751	-

Modules de raccordement, cat. 6/u

Module de raccordement, cat. 6, RJ45

non-blindé

4PPoE



Description	E-N°.	R-N°.	code
plaque de montage (1 x RJ45)	977 821 045	R302373	
plaque de montage (100 x RJ45)	977 839 055	R304328	
module spéc. (1 x RJ45)	977 821 225	R305114	
module spéc. (100 x RJ45)	977 800 855	R814553	

Dénudeur de câble d'installation

Outil de dénudage, rouge, pour câbles ronds et ovales jusqu'à Ø 11 mm.





Description	E-N°.	R-N°.	code
Dénudeur de câble d'installation	983 294 245	R300682	

% pour cet article, vous profitez de notre rabais de quantité (voir page 8).

Panneaux de distribution, cat. 6/u

Panneau de distribution 1U 24 x RJ45

 (pour module spéc.)



Description	E-N°.	R-N°.	code
panneau de distribution, vide, gris	966 732 265	R812467	
panneau de distribution, vide, noir	966 732 245	R812465	



Panneaux de distribution, cat. 6/u

Panneau de distribution 1U, 16 x RJ45

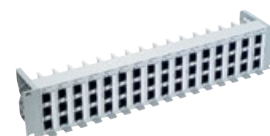

 (pour plaque de montage)

Description	E-N°.	R-N°.	code
panneau de distribution, vide	977 831 045	R305890	

Panneau de distribution
2U Global 48 x RJ45
 (pour plaque de montage)

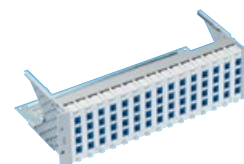
Description	E-N°.	R-N°.	code
panneau de distribution, vide	966 733 225	R503805	
support pour modules, vide	966 733 245	R504610	
cache	966 733 295	R316871	

Panneau de distribution
3U Global 60 x RJ45
 (pour plaque de montage)



Description	E-N°.	R-N°.	code
panneau de distribution, vide	966 730 385	R35409	
support pour modules, vide	966 730 355	R35403	
cache	966 730 335	R35401	





Panneau de distribution Modular 5

1U 3 x 5, 15 ports

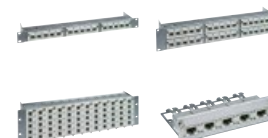
2U 6 x 5, 30 ports

3U 12 x 5, 60 ports





 (pour plaque de montage)

Description	E-N°.	R-N°.	code
1U 15 ports, vide	966 732 665	R302139	
2U 30 ports, vide	966 732 655	R302142	
3U 60 ports, vide	966 732 645	R302145	
unité universelle 5 x RJ45 vide	966 730 875	R925809	
cache	966 730 555	R925815	

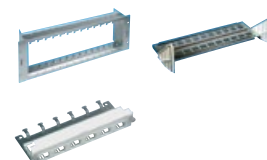
Panneau de distribution Modular 5

4U 14 x 6, 84 ports

 (pour plaque de montage)

Description	E-N°.	R-N°.	code
panneau de distribution, vide	966 736 645	R25959	
porte-câbles	966 739 405	R925051	
unité universelle, 6 x RJ45, vide	966 905 115	R25957	
cache	966 736 555	R25960	



Câbles d'installation (cat. 6/s) cat. 7 et 7_A blindés %

Câble d'installation, S/FTP, 4P
(100 Ohm)
Indication NVP sur câble
4PPoE

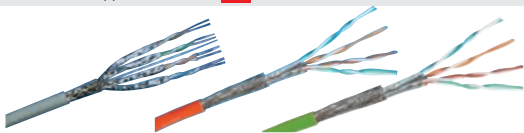

Classes de protection incendie	cat.	Description	Ø mm	MHz	gaine	AWG	mètre	couleur	E-N°.	R-N°.	code
C _{ca} s1 d1 a1	cat. 7 _A	R&Mfreenet adv.Multimedia	7.9	1500	LSFRZH	22	1000		101 771 999	R896701	
C _{ca} s1 d1 a1	cat. 7 _A	R&Mfreenet adv.PRO	7.9	1300	LSFRZH	22	1000		101 773 125	R898186	
C _{ca} s1 d1 a1	cat. 7 _A	R&Mfreenet adv.PRO	7.9	1300	LSFRZH	22	500		101 772 125	R910873	
C _{ca} s1 d1 a1	cat. 7 _A	R&Mfreenet	8.3	1300	LSFRZH	22	1000		101 773 005	R845862	
C _{ca} s1 d1 a1	cat. 7 _A	R&Mfreenet adv.PRO	7.9	1300	LSFRZH	22	1000		101 773 105	R888893	
C _{ca} s1 d1 a1	cat. 7 _A	R&Mfreenet adv.PRO	7.9	1300	LSFRZH	22	500		101 772 105	R910872	
C _{ca} s1 d1 a1	cat. 7 _A	R&Mfreenet	7.9	1000	LSFRZH	23	1000		-	R866527	-
C _{ca} s1 d1 a1	cat. 7	R&Mfreenet advanced	7.5	1000	LSFRZH	23	1000		101 771 855	R888892	
C _{ca} s1 d1 a1	cat. 7	R&Mfreenet advanced	7.5	1000	LSFRZH	23	500		101 770 855	R910869	
C _{ca} s1 d1 a1	cat. 7	R&Mfreenet advanced	7.5	1000	LSFRZH	23	1000		101 771 825	R898187	
C _{ca} s1 d1 a1	cat. 7	R&Mfreenet advanced	7.5	1000	LSFRZH	23	500		101 770 825	R910871	
C _{ca} s1 d1 a1	cat. 7	R&Mfreenet advanced	7.5	1000	LSFRZH	23	1000		101 771 845	R854477	
E _{ca}	cat. 7	R&Mfreenet outdoor	8.4	900	PE	23	500		-	R832548	-
E _{ca}	cat. 7	R&Mfreenet outdoor	8.4	900	PE	23	1		-	R872507	-
E _{ca}	cat. 7	R&Mfreenet outdoor	7.8	1300	LSFH	22	500		-	R898243	-
E _{ca}	cat. 7	R&Mfreenet outdoor	7.8	1300	LSFH	22	1		-	R927335	-

Câbles de renvoi, cat. 6/s %

Câble de renvoi, cat. 6, S/FTP
4P, LSFRZH, RJ45/s/RJ45/s, gris
6.2 mm Ø
4PPoE

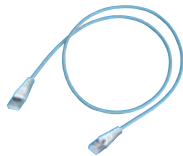

Description	E-N°.	R-N°.	code
longueur: 0.5 m	101 349 095	R302331	
longueur: 1 m	101 349 405	R302332	
longueur: 1.5 m	101 349 415	R302333	
longueur: 2 m	101 349 425	R302334	
longueur: 3 m	101 349 435	R302335	
longueur: 5 m	101 349 445	R302336	
longueur: 7.5 m	101 349 455	R302337	

i câbles de renvoi blindés sur un seul côté. Voir catalogue en ligne

Modules de raccordement, cat. 6/s

Module de raccordement, cat. 6/s
Real10, RJ45, blindé
4PPoE



Description	E-N°.	R-N°.	code
plaque de montage (1 x RJ45)	977 821 035	R302372	
plaque de montage (100 x RJ45)	977 809 055	R304327	
module spéc. (1 x RJ45)	977 821 215	R305113	
module spéc. (100 x RJ45)	977 830 855	R814552	

Outil de préparation de câble Cat. 6_A EL
Outil de préparation de câble, noir/rouge, pour câbles PIMF. Préparation rapide et aisée des câbles. Réduit le temps d'achèvement.



Description	E-N°.	R-N°.	code
dénudeur de câble	983 058 039	R804325	

% pour cet article, vous profitez de notre rabais de quantité (voir page 8).

Panneaux de distribution, cat. 6/s

Panneau de distribution 1U 24 x RJ45

✖ (pour module spéc.)



Description	E-N°.	R-N°.	code
panneau de distribution, vide, gris	966 732 255	R812466	
panneau de distribution, vide, noir	966 732 235	R812464	

Panneaux de distribution, cat. 6/s

Panneau de distribution 1U, 16 x RJ45

— (pour plaque de montage)



Description	E-N°.	R-N°.	code
panneau de distribution, vide	977 831 035	R305889	

Panneau de distribution 2U Global 48 x RJ45

— (pour plaque de montage)

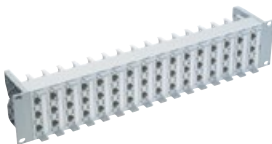

Description	E-N°.	R-N°.	code
panneau de distribution, vide	966 733 235	R503806	
support pour modules, vide	966 733 275	R503813	
cache	966 733 295	R316871	

Panneau de distribution 3U Global 60 x RJ45
— (pour plaque de montage)

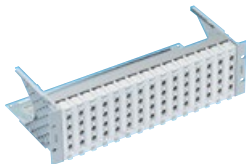

Description	E-N°.	R-N°.	code
panneau de distribution, vide	966 730 485	R35408	
support pour modules, vide	966 730 455	R35402	
cache	966 730 335	R35401	

Panneau de distribution Modular 5

1U 3 x 5, 15 ports

2U 6 x 5, 30 ports

3U 12 x 5, 60 ports

— (pour plaque de montage)

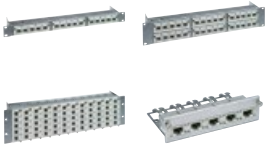

Description	E-N°.	R-N°.	code
1U 15 ports, panneau de distribution,vide	966 732 665	R302139	
2U 30 ports, panneau de distribution,vide	966 732 655	R302142	
3U 60 ports, panneau de distribution,vide	966 732 645	R302145	
unité universelle 5 x RJ45 vide	966 730 875	R925809	
kit de mise à la terre pour unité universelle	966 730 535	R925812	
cache	966 730 555	R925815	

Panneau de distribution Modular 5

4U 14 x 6, 84 ports

— (pour plaque de montage)

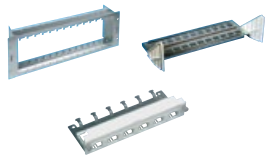

Description	E-N°.	R-N°.	code
panneau de distribution, vide	966 736 645	R25959	
porte-câbles	966 739 405	R925051	
unité universelle, 6 x RJ45, vide	966 905 115	R25957	
kit de mise à la terre pour unité universelle	966 736 535	R25958	
cache	966 736 555	R25960	

Câbles d'installation cat. 6_A non-blindés %

Câble d'installation WARP, cat. 6_A, U/UTP

4P, jusqu'à 650 MHz

(100 Ohm)

Indication NVP sur câble

4PPoE

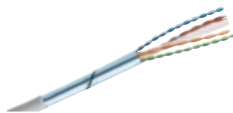

Classes de protection incendie

	cat.	Description	Ø mm	MHz	gaine	AWG	mètre	couleur	E-N°.	R-Nr.	code
C _{ca}	s1 d1 a1	cat. 6 _A R&Mfreenet WARP	7.8	650	LSZH	23	500		101 771 865	R854448	
D _{ca}	s1 d1 a1	cat. 6 _A R&Mfreenet WARP	7.0	650	LSZH	23	500		101 771 958	R892615	
D _{ca}	s2 d2 a1	cat. 6 _A R&Mfreenet WARP	7.7	650	LSFRZH	23	305		-	R878977	-

Câbles de renvoi, cat. 6_A/u, ISO %

Câble de renvoi, cat. 6_A, ISO, U/UTP

4P, LSZH, RJ45/u/RJ45/u, gris

4PPoE



Description	E-N°.	R-N°.	code
R&M Cordons de brassage standards 6 mm Ø			
longueur: 0.5 m	101 376 205	R509869	
longueur: 1 m	101 376 215	R509870	
longueur: 1.5 m	101 376 225	R509871	
longueur: 2 m	101 376 235	R509872	
longueur: 3 m	101 376 245	R509873	
longueur: 5 m	101 376 255	R509874	
longueur: 7.5 m	101 376 265	R509875	
longueur: 10 m	101 376 275	R509876	
R&MthinLine Cordons de brassage pour espace limité 4.7 mm Ø			
longueur: 0.5 m	101 336 235	R861030	
longueur: 1 m	101 336 245	R861031	
longueur: 2 m	101 336 255	R861032	
longueur: 3 m	101 336 265	R861033	
longueur: 5 m	101 336 275	R861034	
longueur: 7.5 m	101 336 285	R861035	
longueur: 10 m	101 338 215	R861036	

Modules de raccordement, cat. 6_A/u EL, ISO

Module de raccordement, cat. 6_A EL, ISO RJ45, non-blindé

4PPoE



Description	E-N°.	R-N°.	code
plaque de montage (1 x RJ45)	977 833 005	R813506	
plaque de montage (100 x RJ45)	977 833 055	R813507	
module spéc. (1 x RJ45)	977 833 015	R813510	
module spéc. (100 x RJ45)	977 833 065	R813511	

Adaptateur 90° Module RJ45 C6_A-EL/u-10

Permet une entrée de câble à 90 degrés dans le module Cat. 6_A EL non-blindé pour un câblage classique de bureaux.



Description	E-N°.	R-N°.	code
Adaptateur 90°	966 730 945	R833666	

Outil de raccordement Cat. 6_A EL

L'outil de terminaison simplifie la terminaison des modules blindés et non blindés de catégorie 6_A EL.



Description	E-N°.	R-N°.	code
Outil de raccordement	983 294 205	R814571	

Komfort-Tool Cat. 6_A EL

L'outil de terminaison simplifie la terminaison des modules blindés et non blindés de catégorie 6_A EL.



Description	E-N°.	R-N°.	code
Komfort-Tool	983 294 235	R820784	

Dénudeur de câble d'installation

Outil de dénudage, rouge, pour câbles ronds et ovales jusqu'à Ø 11 mm.



Description	E-N°.	R-N°.	code
Dénudeur de câble d'installation	983 294 245	R300682	

% pour cet article, vous profitez de notre rabais de quantité (voir page 8).

Panneaux de distribution, cat. 6_A/u EL, ISO**Panneau de distribution 1U, non-blindé, 24 x RJ45**

✗ (pour module spéc.)

Panneau de distribution pour modules cat.6_A

Description	E-N°.	R-N°.	code
panneau de distribution, vide, gris	966 732 695	R813486	
panneau de distribution, vide, noir	966 732 495	R813484	

Panneau de distribution HD ELISO 19" 1U, 48 ports/u, vide

✗ (pour module spéc.)



Description	E-N°.	R-N°.	code
gris, vide	977 839 335	R837955	
noir, vide	977 839 355	R837063	

Panneau de distribution HD ELISO 19" 1U, Guide-câbles

Pour 48 ports 8 pces sont nécessaires

**Porte-étiquette HD**

Pour 48 ports 4 pces sont nécessaires

Description	E-N°.	R-N°.	code
1 pièce	977 990 135	R837062	
-	966 941 705	R512430	

Netscale 48

Panneau de distribution Netscale 48 1U ✗

Netscale 48 - Le plus flexible des panneaux mixtes sur le marché avec une solution de câblage et de gestion des câbles bien pensée.



Description	E-N°.	R-N°.	code
Panneau vide 1U droit	966 733 105	R868288	
Panneau vide 1U droit avec gestion frontale pour le passage de câbles (FCM) 80 mm & porte	966 733 115	R875196	
Panneau vide 1U droit avec gestion frontale pour le passage de câbles (FCM) 100 mm & porte	966 733 125	R875197	

Accessoires Netscale 48



Description	E-N°.	R-N°.	code
Kit 80mm pour porte frontale	966 791 115	R868289	
Kit 100mm pour porte frontale	966 791 125	R875198	
Porte câble (FCM) 80mm	966 791 195	R875544	
Porte câble (FCM) 100mm	-	R875545	-
Support de câble arrière RCS	966 791 175	R868290	
Obturbateur noir	966 791 095	R868293	
Kit support câbl. lat. droit gauche (ACS)	966 791 185	R852209	
Support câbles arrière (ACS)	966 791 165	R852210	
Guide-câbles, 4 pièces par unité	977 990 135	R837062	

Panneaux de distribution, cat. 6_A/u, EL, ISO**Support de modules Netscale 48**Pour modules spéc. cat. 6_A et cat. 8 noir, vide

✗



Description	E-N°.	R-N°.	code
pour 6xmodules cuivre non blindés	966 791 015	R868292	

Panneau de distribution 1U, 16 x RJ45

(pour plaque de montage)



Description	E-N°.	R-N°.	code
panneau de distribution, vide	977 831 045	R305890	

Panneau de distribution 2U Global 48 x RJ45

(pour plaque de montage)

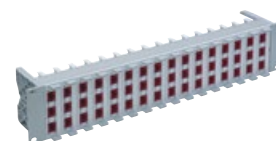

Description	E-N°.	R-N°.	code
panneau de distribution, vide	966 733 225	R503805	
support pour modules, vide	966 733 245	R504610	
cache	966 733 295	R316871	

Panneau de distribution 3U Global 60 x RJ45

(pour plaque de montage)

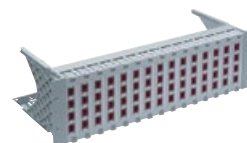

Description	E-N°.	R-N°.	code
panneau de distribution, vide	966 730 385	R35409	
support pour modules, vide	966 730 355	R35403	
cache	966 730 335	R35401	

Panneau de distribution Modular 5**1U 3 x 5, 15 ports****2U 6 x 5, 30 ports****3U 12 x 5, 60 ports**

(pour plaque de montage)

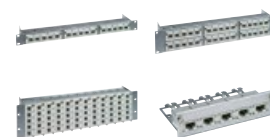

Description	E-N°.	R-N°.	code
1U 15 ports,vide	966 732 665	R302139	
2U 30 ports,vide	966 732 655	R302142	
3U 60 ports,vide	966 732 645	R302145	
unité universelle 5 x RJ45 vide	966 730 875	R925809	
cache	966 730 555	R925815	

Panneau de distribution Modular 6**4U 14 x 6, 84 ports**

(pour plaque de montage)

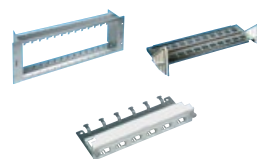

Description	E-N°.	R-N°.	code
panneau de distribution, vide	966 736 645	R25959	
porte-câbles	966 739 405	R925051	
unité universelle, 6 x RJ45, vide	966 905 115	R25957	
cache	966 736 555	R25960	

Câbles d'installation (cat. 6/s) cat. 7 et 7_A blindés %

Câble d'installation, S/FTP, 4P

(100 Ohm)

Indication NVP sur câble

4PPoE



Classes de protection incendie	cat.	Description	Ø mm	MHz	gaine	AWG	mètre	couleur	E-N°.	R-N°.	code
C_{ca} s1 d1 a1	cat. 7 _A	R&Mfreenet adv.Multimedia	7.9	1500	LSFRZH	22	1000		101 771 999	R896701	
C_{ca} s1 d1 a1	cat. 7 _A	R&Mfreenet adv.PRO	7.9	1300	LSFRZH	22	1000		101 773 125	R898186	
C_{ca} s1 d1 a1	cat. 7 _A	R&Mfreenet adv.PRO	7.9	1300	LSFRZH	22	500		101 772 125	R910873	
C_{ca} s1 d1 a1	cat. 7 _A	R&Mfreenet	8.3	1300	LSFRZH	22	1000		101 773 005	R845862	
C_{ca} s1 d1 a1	cat. 7 _A	R&Mfreenet adv.PRO	7.9	1300	LSFRZH	22	1000		101 773 105	R888893	
C_{ca} s1 d1 a1	cat. 7 _A	R&Mfreenet adv.PRO	7.9	1300	LSFRZH	22	500		101 772 105	R910872	
C_{ca} s1 d1 a1	cat. 7 _A	R&Mfreenet	7.9	1000	LSFRZH	23	1000		-	R866527	-
C_{ca} s1 d1 a1	cat. 7	R&Mfreenet advanced	7.5	1000	LSFRZH	23	1000		101 771 855	R888892	
C_{ca} s1 d1 a1	cat. 7	R&Mfreenet advanced	7.5	1000	LSFRZH	23	500		101 770 855	R910869	
C_{ca} s1 d1 a1	cat. 7	R&Mfreenet advanced	7.5	1000	LSFRZH	23	1000		101 771 825	R898187	
C_{ca} s1 d1 a1	cat. 7	R&Mfreenet advanced	7.5	1000	LSFRZH	23	500		101 770 825	R910871	
C_{ca} s1 d1 a1	cat. 7	R&Mfreenet advanced	7.5	1000	LSFRZH	23	1000		101 771 845	R854477	
E_{ca}	cat. 7	R&Mfreenet outdoor	8.4	900	PE	23	500		-	R832548	-
E_{ca}	cat. 7	R&Mfreenet outdoor	8.4	900	PE	23	1		-	R872507	-
E_{ca}	cat. 7	R&Mfreenet outdoor	7.8	1300	LSFH	22	500		-	R898243	-
E_{ca}	cat. 7	R&Mfreenet outdoor	7.8	1300	LSFH	22	1		-	R927335	-

Câbles de renvoi, cat. 6_A/s, ISO %Câble de renvoi, cat. 6_A, ISO

LSFRZH, RJ45/s/RJ45/s, gris

4PPoE

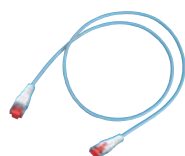
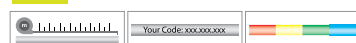

Description	E-N°.	R-N°.	code
R&M Cordons de brassage standards 6 mm Ø, S/FTP, 4P			
longueur: 0.5 m	101 376 005	R509857	
longueur: 1 m	101 376 015	R509858	
longueur: 1.5 m	101 376 025	R509860	
longueur: 2 m	101 376 035	R509861	
longueur: 3 m	101 376 045	R509862	
longueur: 5 m	101 376 055	R509863	
longueur: 7.5 m	101 376 065	R509864	
longueur: 10 m	101 376 075	R509865	
R&MthinLine Cordons de brassage pour espace limité 4.7 mm Ø U/FTP, 4P			
longueur: 0.5 m	101 336 135	R861040	
longueur: 1 m	101 336 145	R861041	
longueur: 2 m	101 336 155	R861042	
longueur: 3 m	101 336 165	R861043	
longueur: 5 m	101 336 175	R861044	
longueur: 7.5 m	101 336 185	R861045	
longueur: 10 m	101 336 195	R861046	

R&MhealthLine : cordons de brassage avec traitement antibactérien 6.2 mm Ø, S/FTP, 4P

longueur: 2 m	-	R825752	-
longueur: 3 m	-	R825753	-
longueur: 5 m	-	R825754	-

% pour cet article, vous profitez de notre rabais de quantité (voir page 8).

Modules de raccordement, cat. 6_A/s EL, ISOModule de raccordement, cat. 6_A/s EL, ISO RJ45, blindé

4PPoE



Description	E-N°.	R-N°.	code
plaque de montage (1 x RJ45)		977 803 005	R813504
plaque de montage (100 x RJ45)		977 803 055	R813505
module spéc. (1 x RJ45)		977 803 015	R813508
module spéc. (100 x RJ45)		977 803 065	R813509

Adaptateur 90° Module RJ45 C6_A-EL/s-10Permet une entrée de câble à 90 degrés dans le module Cat. 6_A EL **non-blindé** pour un câblage classique de bureaux.**Ruban de blindage cuivre 12mm**

Longueur : 16.5 m

Description	E-N°.	R-N°.	code
Adaptateur 90°	966 730 935	R833665	
Ruban cuivre	-	R852852	-
Bande Velcro 20mm, bande 5m	120 099 877	R450811	

Tools, cat. 6_A/s EL, ISOOutil de raccordement Cat. 6_A ELKomfort-Tool Cat. 6_A ELOutil de préparation de câble Cat. 6_A EL

Description	E-N°.	R-N°.	code
Outil de raccordement	983 294 205	R814571	
Komfort-Tool	983 294 235	R820784	
dénudeur de câble	983 058 039	R804325	

Panneaux de distribution, cat. 6_A/s, EL, ISO**Panneau de distribution 1U, blindé 24 x RJ45**

✗ (pour module spéc.)

Panneau de distribution pour modules cat.6_A

Description	E-N°.	R-N°.	code
vide, gris	966 732 595	R813485	
vide, noir	966 732 395	R813483	

Panneau de distribution HD ELISO 19" 1U, 48 ports/s, vide

✗ (pour module spéc.)



Description	E-N°.	R-N°.	code
gris, vide	977 819 335	R837956	
noir, vide	977 819 055	R837065	

Panneau de distribution HD ELISO 19" 1U, Guide-câbles

Pour 48 ports 8 pces sont nécessaires

**Porte-étiquette HD**

Pour 48 ports 4 pces sont nécessaires

Description	E-N°.	R-N°.	code
1 pièce	977 990 135	R837062	
-	966 941 705	R512430	

Netscale 48

Panneau de distribution Netscale 48 1U ✗

Netscale 48 - Le plus flexible des panneaux mixtes sur le marché avec une solution de câblage et de gestion des câbles bien pensée.



Description	E-N°.	R-N°.	code
Panneau vide 1U droit	966 733 105	R868288	
Panneau vide 1U droit avec gestion frontale pour le passage de câbles (FCM) 80 mm & porte	966 733 115	R875196	
Panneau vide 1U droit avec gestion frontale pour le passage de câbles (FCM) 100 mm & porte	966 733 125	R875197	

Accesoires Netscale 48

Description	E-N°.	R-N°.	code
Kit 80mm pour porte frontale	966 791 115	R868289	
Kit 100mm pour porte frontale	966 791 125	R875198	
Porte câble (FCM) 80mm	966 791 195	R875544	
Porte câble (FCM) 100mm	-	R875545	-
Support de câble arrière RCS	966 791 175	R868290	
Obturbateur noir	966 791 095	R868293	
Kit support câbl. lat. droit gauche (ACS)	966 791 185	R852209	
Support câbles arrière (ACS)	966 791 165	R852210	
Guide-câbles, 4 pièces par unité	977 990 135	R837062	

Panneaux de distribution, cat. 6_A/s, EL, ISO**Support de modules Netscale 48**Pour modules spéc. cat. 6_A et cat. 8 noir, vide

✗



Description	E-N°.	R-N°.	code
pour 6 x modules cuivre blindés	966 791 025	R868291	

Panneau de distribution 1U, 16 x RJ45

(pour plaque de montage)



Description	E-N°.	R-N°.	code
panneau de distribution, vide	977 831 035	R305889	

Panneau de distribution 2U Global 48 x RJ45

(pour plaque de montage)

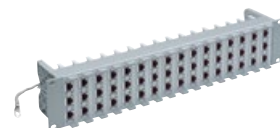

Description	E-N°.	R-N°.	code
panneau de distribution, vide	966 733 235	R503806	
support pour modules, vide	966 733 275	R503813	
cache	966 733 295	R316871	

Panneau de distribution 3U Global 60 x RJ45

(pour plaque de montage)

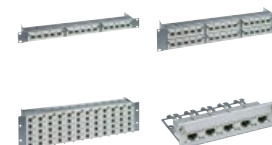

Description	E-N°.	R-N°.	code
panneau de distribution, vide	966 730 485	R35408	
support pour modules, vide	966 730 455	R35402	
cache	966 730 335	R35401	

Panneau de distribution Modular 51U 3 x 5, 15 ports
2U 6 x 5, 30 ports
3U 12 x 5, 60 ports
(pour plaque de montage)

Description	E-N°.	R-N°.	code
1U 15 ports, vide	966 732 665	R302139	
2U 30 ports, vide	966 732 655	R302142	
3U 60 ports, vide	966 732 645	R302145	
unité universelle 5 x RJ45 vide	966 730 875	R925809	
kit de mise à la terre pour unité universelle	966 730 535	R925812	
cache	966 730 555	R925815	

Panneau de distribution Modular 6 4U 14 x 6, 84 ports

(pour plaque de montage)

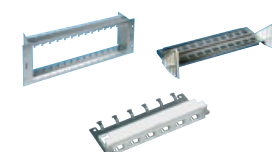

Description	E-N°.	R-N°.	code
panneau de distribution, vide	966 736 645	R25959	
porte-câbles	966 739 405	R925051	
unité universelle, 6 x RJ45, vide	966 905 115	R25957	
kit de mise à la terre pour unité universelle	966 736 535	R25958	
cache	966 736 555	R25960	



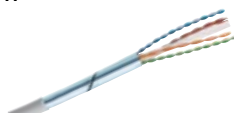

Câbles d'installation cat. 6_A non-blindés %Câble d'installation WARP, cat. 6_A, U/UTP

4P, jusqu'à 650 MHz
(100 Ohm)
Indication NVP sur câble

4PPoE



Classes de









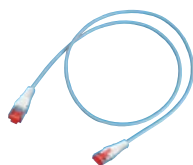





protection incendie	cat.	Description	Ø mm	MHz	gaine	AWG	mètre	couleur	E-N°.	R-N°.	code
 C _{ca}	s1 d1 a1	cat. 6 _A R&Mfreenet WARP	7.8	650	LSZH	23	500		101 771 865	R854448	
 D _{ca}	s1 d1 a1	cat. 6 _A R&Mfreenet WARP	7.0	650	LSZH	23	500		101 771 958	R892615	
 D _{ca}	s2 d2 a1	cat. 6 _A R&Mfreenet WARP	7.7	650	LSFRZH	23	305		-	R878977	-

Câbles de renvoi, cat. 6_A/u, ISO %Câble de renvoi, cat. 6_A, ISO, U/UTP

4P, LSZH, RJ45/u/RJ45/u, gris

4PPoE





Description	E-N°.	R-N°.	code
R&M Cordons de brassage standards 6 mm Ø			
longueur: 0.5 m	101 376 205	R509869	
longueur: 1 m	101 376 215	R509870	
longueur: 1.5 m	101 376 225	R509871	
longueur: 2 m	101 376 235	R509872	
longueur: 3 m	101 376 245	R509873	
longueur: 5 m	101 376 255	R509874	
longueur: 7.5 m	101 376 265	R509875	
longueur: 10 m	101 376 275	R509876	
R&MthinLine Cordons de brassage pour espace limité 4.7 mm Ø			
longueur: 0.5 m	101 336 235	R861030	
longueur: 1 m	101 336 245	R861031	
longueur: 2 m	101 336 255	R861032	
longueur: 3 m	101 336 265	R861033	
longueur: 5 m	101 336 275	R861034	
longueur: 7.5 m	101 336 285	R861035	
longueur: 10 m	101 336 295	R861036	

Panneaux de distribution, cat. 6_A/u, ISO

Panneau de distribution 1U, non-blindé

24 x RJ45



 (pour module spéc.)Panneau de distribution pour modules cat.6_A

Description	E-N°.	R-N°.	code
panneau de distribution, vide, gris	966 732 695	R813486	
panneau de distribution, vide, noir	966 732 495	R813484	

Panneau de distribution HD ELISO 19"

1U, 48 ports/u, vide

 (pour module spéc.)

Description	E-N°.	R-N°.	code
gris, vide	977 839 335	R837955	
noir, vide	977 839 355	R837063	

Panneau de distribution HD ELISO 19"

1U, Guide-câbles

Pour 48 ports 8 pces sont nécessaires



Description	E-N°.	R-N°.	code
Guide-câbles 1 pièce	977 990 135	R837062	



Panneau de distribution 1U, 16 x RJ45

 (pour plaque de montage)

Description	E-N°.	R-N°.	code
panneau de distribution, vide	977 831 045	R305890	

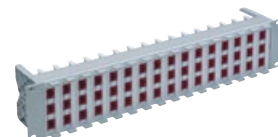
Panneau de distribution 2U Global 48 x RJ45

 (pour plaque de montage)

Description	E-N°.	R-N°.	code
panneau de distribution, vide	966 733 225	R503805	
support pour modules, vide	966 733 245	R504610	
cache	966 733 295	R316871	

% pour cet article, vous profitez de notre rabais de quantité (voir page 8).

Modules de raccordement, cat. 6_A/u, ISOModule de raccordement, cat. 6_A, ISO, RJ45, non-blindé

recommandation: utiliser ces outils

4PPoE



Description	E-N°.	R-N°.	code
plaque de montage (1 x RJ45)	 966 733 865	R509500	
plaque de montage (100 x RJ45)	 977 830 815	R509501	
module spéc. (1 x RJ45)	 977 830 835	R803926	
module spéc. (100 x RJ45)	 977 830 825	R510087	

Outil de connexion Cat. 6_A ISO

Outil de terminaison pour le module R&M Cat.6A (ISO). Fermeture fiable des quatre leviers RJ45 en une seule opération et terminaison des 4 paires en même temps.



Description	E-N°.	R-N°.	code
Outil de connexion	983 294 225	R516050	

Dénudeur de câble d'installation

Outil de dénudage, rouge, pour câbles ronds et ovales jusqu'à Ø 11 mm.



Description	E-N°.	R-N°.	code
Dénudeur de câble d'installation	983 294 245	R300682	

Panneaux de distribution, cat. 6_A/u, ISO

Panneau de distribution 3U Global 60 x RJ45

(pour plaque de montage)

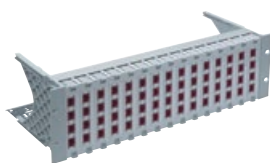

Description	E-N°.	R-N°.	code
panneau de distribution, vide	966 730 385	R35409	
support pour modules, vide	966 730 355	R35403	
cache	966 730 335	R35401	

Panneau de distribution Modular 5 1U 3 x 5, 15 ports 2U 6 x 5, 30 ports 3U 12 x 5, 60 ports

(pour plaque de montage)

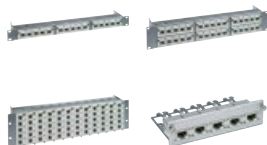

Description	E-N°.	R-N°.	code
1U 15 ports, vide	966 732 665	R302139	
2U 30 ports, vide	966 732 655	R302142	
3U 60 ports, vide	966 732 645	R302145	
unité universelle 5 x RJ45 vide	966 730 875	R925809	
cache	966 730 555	R925815	

Panneau de distribution Modular 6 4U 14 x 6, 84 ports

(pour plaque de montage)

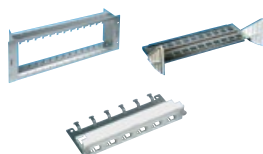

Description	E-N°.	R-N°.	code
panneau de distribution, vide	966 736 645	R25959	
porte-câbles	966 739 405	R925051	
unité universelle, 6 x RJ45, vide	966 905 115	R25957	
cache	966 736 555	R25960	

Netscale 48

Panneau vide de distribution Netscale 48 1U



Netscale 48 vide - Le plus flexible des panneaux mixtes sur le marché avec une solution de câblage et de gestion des câbles bien pensée.



Description	E-N°.	R-N°.	code
1U droit	966 733 105	R868288	
1U droit avec gestion frontale pour le passage de câbles (FCM) 80 mm & porte	966 733 115	R875196	
1U droit avec gestion frontale pour le passage de câbles (FCM) 100 mm & porte	966 733 125	R875197	

Acessoires Netscale 48



Description	E-N°.	R-N°.	code
Kit 80mm pour porte frontale	966 791 115	R868289	
Kit 100mm pour porte frontale	966 791 125	R875198	
Porte câble (FCM) 80mm	966 791 195	R875544	
Porte câble (FCM) 100mm	-	R875545	-
Support de câble arrière RCS	966 791 175	R868290	
Obturbateur noir	966 791 095	R868293	
Kit support câbl. lat. droit gauche (ACS)	966 791 185	R852209	
Support câbles arrière (ACS)	966 791 165	R852210	
Guide-câbles, 4 pièces par unité	977 990 135	R837062	

Netscale 48

Support de modules Netscale 48

Pour modules spéc. cat. 6_A et cat. 8 noir, vide



Description	E-N°.	R-N°.
Cassette pour 6x modules cuivre non blindés	966 791 015	R868292

Panneau de brassage HD Cat. 6_A/u, ISO

Panneau de brassage HD 19" 1U, 48 ports

Panneau de brassage métallique avec porte-câbles intégré

Panneau de brassage HD 19" 1U, couvercle



Description	E-N°.	R-N°.	code
gris, vide	966 740 605	R512416	
noir, vide	966 742 705	R512721	
couvercle	966 942 605	R512698	

Support pour modules de connexion HD, 4 x 6 ports/u avec élément cache

(pour module spéc.)



Description	E-N°.	R-N°.	code
gris	966 741 735	R512429	
noir	966 741 835	R512734	

Support pour modules de connexion HD, 4 x 12 ports/u

(pour module spéc.)



Description	E-N°.	R-N°.	code
gris	966 741 725	R512428	
noir	966 741 825	R512733	

Obturbateur HD



Description	E-N°.	R-N°.	code
gris	966 744 885	R802922	
noir	966 744 895	R802923	

Porte-étiquette HD



Description	E-N°.	R-N°.	code
-	966 741 705	R512430	

Tous les panneaux de brassage HD accueillent à la fois des éléments cuivre et fibre optique. Tous les modules fibre HD peuvent être intégrés, voir chapitre « Système fibre optique ».

Câbles d'installation (cat. 6/s) cat. 7 et 7_A blindés %

Câble d'installation, S/FTP, 4P

(100 Ohm)





Indication NVP sur câble

4PPoE



Classes de

protection incendie

	cat.	Description	Ø mm	MHz	gaine	AWG	mètre	couleur	E-N°.	R-N°.	code
C_{ca} s1 d1 a1	cat. 7 _A	R&Mfreenet adv.Multimedia	7.9	1500	LSFRZH	22	1000		101 771 999	R896701	
C_{ca} s1 d1 a1	cat. 7 _A	R&Mfreenet adv.PRO	7.9	1300	LSFRZH	22	1000		101 773 125	R898186	
C_{ca} s1 d1 a1	cat. 7 _A	R&Mfreenet adv.PRO	7.9	1300	LSFRZH	22	500		101 772 125	R910873	
C_{ca} s1 d1 a1	cat. 7 _A	R&Mfreenet	8.3	1300	LSFRZH	22	1000		101 773 005	R845862	
C_{ca} s1 d1 a1	cat. 7 _A	R&Mfreenet adv.PRO	7.9	1300	LSFRZH	22	1000		101 773 105	R888893	
C_{ca} s1 d1 a1	cat. 7 _A	R&Mfreenet adv.PRO	7.9	1300	LSFRZH	22	500		101 772 105	R910872	
C_{ca} s1 d1 a1	cat. 7 _A	R&Mfreenet	7.9	1000	LSFRZH	23	1000		-	R866527	-
C_{ca} s1 d1 a1	cat. 7	R&Mfreenet advanced	7.5	1000	LSFRZH	23	1000		101 771 855	R888892	
C_{ca} s1 d1 a1	cat. 7	R&Mfreenet advanced	7.5	1000	LSFRZH	23	500		101 770 855	R910869	
C_{ca} s1 d1 a1	cat. 7	R&Mfreenet advanced	7.5	1000	LSFRZH	23	1000		101 771 825	R898187	
C_{ca} s1 d1 a1	cat. 7	R&Mfreenet advanced	7.5	1000	LSFRZH	23	500		101 770 825	R910871	
C_{ca} s1 d1 a1	cat. 7	R&Mfreenet advanced	7.5	1000	LSFRZH	23	1000		101 771 845	R854477	
E_{ca}	cat. 7	R&Mfreenet outdoor	8.4	900	PE	23	500		-	R832548	-
E_{ca}	cat. 7	R&Mfreenet outdoor	8.4	900	PE	23	1		-	R872507	-
E_{ca}	cat. 7	R&Mfreenet outdoor	7.8	1300	LSFH	22	500		-	R898243	-
E_{ca}	cat. 7	R&Mfreenet outdoor	7.8	1300	LSFH	22	1		-	R927335	-

Rangierkabel Kat. 6_A/s, ISO %Câble de renvoi, cat. 6_A, ISO



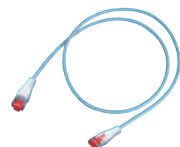

LSFRZH, RJ45/s/RJ45/s, gris

4PPoE







Description	E-N°.	R-N°.	code
-------------	-------	-------	------

R&M Cordons de brassage standards 6 mm Ø, S/FTP, 4P

longueur: 0.5 m	101 376 005	R509857	
longueur: 1 m	101 376 015	R509858	
longueur: 1.5 m	101 376 025	R509860	
longueur: 2 m	101 376 035	R509861	
longueur: 3 m	101 376 045	R509862	
longueur: 5 m	101 376 055	R509863	
longueur: 7.5 m	101 376 065	R509864	
longueur: 10 m	101 376 075	R509865	

R&MthinLine Cordons de brassage pour espace limité 4.7 mm Ø

longueur: 0.5 m	101 336 135	R861040	
longueur: 1 m	101 336 145	R861041	
longueur: 2 m	101 336 155	R861042	
longueur: 3 m	101 336 165	R861043	
longueur: 5 m	101 336 175	R861044	
longueur: 7.5 m	101 336 185	R861045	
longueur: 10 m	101 336 195	R861046	

R&MhealthLine (traitement antibactérien) page 16

Modules de raccordement, cat. 6_A/s, ISOModule de raccordement, cat. 6_As, ISO,

RJ45, blindé

recommandation: utiliser ces outils



4PPoE



Description	E-N°.	R-N°.	code
plaque de montage (1 x RJ45)	966 733 885	R509504	
plaque de montage (100 x RJ45)	977 030 815	R509505	
module spéc. (1 x RJ45)	977 800 835	R803927	
module spéc. (100 x RJ45)	977 800 825	R510088	

52



BOutil de connexion cat. 6_A ISODénudeur de câble cat. 6_A

Description	E-N°.	R-N°.	code
Outil de connexion	983 294 225	R516050	
Dénudeur de câble	983 058 039	R804325	

Panneaux de distribution, cat. 6_A/s, ISOPanneau de distribution 1U, blindé
24 x RJ45

✖ (pour module spéc.)

Panneau de distribution pour
modules cat.6_A

Description	E-N°.	R-N°.	code
panneau de distribution, vide, gris	966 732 595	R813485	
panneau de distribution, vide, noir	966 732 395	R813483	



Panneau de distribution HD ELISO 19"
1U, 48 ports/s, vide

✖ (pour module spéc.)

Panneau de distribution HD ELISO 19"

1U, Guide-câbles Pour 48 ports 8 pces



Description	E-N°.	R-N°.	code
vide, gris	977 819 335	R837956	
noir, gris	977 819 055	R837065	
Guide-câbles 1 pièce	977 990 135	R837062	

Panneau de distribution 1U,
16 x RJ45

✖ (pour plaque de montage)



Description	E-N°.	R-N°.	code
panneau de distribution, vide	977 831 035	R305889	

% pour cet article, vous profitez de notre rabais de quantité (voir page 8).



Retour à la table des matières

Panneaux de distribution, cat. 6_A/s, ISO

Panneau de distribution 2U Global 48 x RJ45

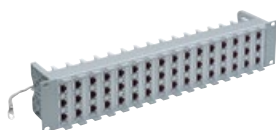
 (pour plaque de montage)





Description	E-N°.	R-N°.	code
panneau de distribution, vide	966 733 235	R503806	
support pour modules, vide	966 733 275	R503813	
cache	966 733 295	R316871	

Panneau de distribution 3U Global 60 x RJ45

 (pour plaque de montage)







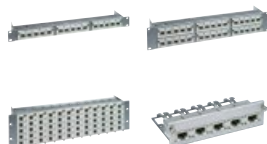

Description	E-N°.	R-N°.	code
panneau de distribution, vide	966 730 485	R35408	
support pour modules, vide	966 730 455	R35402	
cache	966 730 335	R35401	

Panneau de distribution Modular 5 1U 3 x 5, 15 ports 2U 6 x 5, 30 ports 3U 12 x 5, 60 ports

 (pour plaque de montage)



Description	E-N°.	R-N°.	code
1U 15 ports, vide	966 732 665	R302139	
2U 30 ports, vide	966 732 655	R302142	
3U 60 ports, vide	966 732 645	R302145	
unité universelle 5 x RJ45 vide	966 730 875	R925809	
kit de mise à la terre pour unité universelle	966 730 535	R925812	
cache	966 730 555	R925815	

Panneau de distribution Modular 6 4U 14 x 6, 84 ports

 (pour plaque de montage)

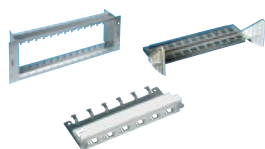



Description	E-N°.	R-N°.	code
panneau de distribution, vide	966 736 645	R25959	
porte-câbles	966 739 405	R925051	
unité universelle, 6 x RJ45, vide	966 905 115	R25957	
kit de mise à la terre pour unité universelle	966 736 535	R25958	
cache	966 736 555	R25960	

Panneau de brassage HD Cat. 6_A/s, ISO

Panneau de brassage HD 19" 1U, 48 ports

Panneau de brassage métallique
avec porte-câbles intégré



Description	E-N°.	R-N°.	code
HD 19" 1U avec porte-câbles intégré			
gris, vide	966 740 605	R512416	
noir, vide	966 742 705	R512721	
Couvercle	966 942 605	R512698	

Panneau de brassage HD Cat. 6_A/s, ISO

Support pour modules de connexion HD

4 x 6 ports/s avec élément cache





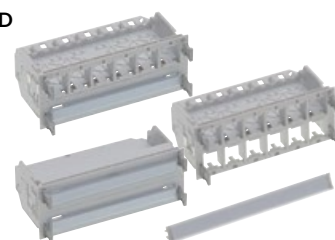

4 x 12 ports/s

 (pour module spéc.)

Obturbateur HD

Porte-étiquette HD



Description	E-N°.	R-N°.	code
4 x 6 ports/s avec élément cache			
gris	966 741 715	R512427	
noir	966 741 815	R512732	
4 x 12 ports/s			
gris	966 741 705	R512426	
noir	966 741 805	R512731	
Obturbateur HD			
gris	966 744 885	R802922	
noir	966 744 895	R802923	
Porte-étiquette HD	966 941 705	R512430	

Netscale 48

Panneau vide de distribution Netscale 48 1U









Netscale 48 - Le plus flexible des panneaux mixtes sur le marché avec une solution de câblage et de gestion des câbles bien pensée.



Description	E-N°.	R-N°.	code
1U droit	966 733 105	R868288	
1U droit avec gestion frontale pour le passage de câbles (FCM) 80 mm & porte	966 733 115	R875196	
1U droit avec gestion frontale pour le passage de câbles (FCM) 100 mm & porte	966 733 125	R875197	

Acessoirs Netscale 48





Description	E-N°.	R-N°.	code
Kit 80mm pour porte frontale	966 791 115	R868289	
Kit 100mm pour porte frontale	966 791 125	R875198	
Porte câble (FCM) 80mm	966 791 195	R875544	
Porte câble (FCM) 100mm	-	R875545	-
Support de câble arrière RCS	966 791 175	R868290	
Obturbateur noir	966 791 095	R868293	
Kit support câbl. lat. droit gauche (ACS)	966 791 185	R852209	
Support câbles arrière (ACS)	966 791 165	R852210	
Guide-câbles, 4 pièces par unité	977 990 135	R837062	

Support de modules Netscale 48

Pour modules spéc. cat. 6_A et cat. 8
noir, vide



Description	E-N°.	R-N°.	code
Cassette pour 6 x modules cuivre blindés	966 791 025	R868291	

Tous les panneaux de brassage HD accueillent à la fois des éléments  et fibre optique. Tous les modules fibre HD peuvent être intégrés, voir chapitre « Système fibre optique ».

Câbles d'installation cat. 8.1 blindés



Câble d'installation, S/FTP, 4P

(100 Ohm)

Indication NVP sur câble

4PPoE



Classes de protection incendie	cat.	Description	Ø mm	MHz	gaine	AWG	mètre	couleur	E-N°.	R-N°.	code
B2ca s1 d1 a1	cat. 8.2	R&Mfreenet	8.5	2000	LSFRZH	22	500		-	R833682	-
Dca s2 d1 a1	cat. 8.2	R&Mfreenet	8.5	2000	LSFRZH	22	500		-	R828594	-

Câble de raccordement, Cat. 8.1

R&Mfreenet Câble de raccordement, Cat. 8.1, Blindé

Gris, LSZH, TIA 568A, Fiche RJ45, s, Fiche RJ45, s

4PPoE



Description	E-N°.	R-N°.	code
R&Mfreenet Patchkabel, Kat. 8.1, Geschirmt, Grau			
longueur: 2.5 m	-	R875577	-
longueur: 2 m	-	R875578	-
longueur: 3 m	-	R875577	-
longueur: 4 m	-	R875580	-
longueur: 5 m	-	R876134	-

Panneaux de distribution, cat. 8.1

Panneau de distribution 1U, blindé
24 x RJ45

(pour module spéc.)

Panneau de distribution pour modules cat.6A



Description	E-N°.	R-N°.	code
panneau de distribution, vide, gris	966 732 595	R813485	
panneau de distribution, vide, noir	966 732 395	R813483	

Panneau de distribution HD ELISO 19"

1U, 48 ports/s, vide

(pour module spéc.)



Description	E-N°.	R-N°.	code
gris, vide	977 819 335	R837956	
noir, vide	977 819 055	R837065	

Panneau de distribution HD ELISO 19"

1U, Guide-câbles

Pour 48 ports 8 pces sont nécessaires



Description	E-N°.	R-N°.	code
1 pièce	977 990 135	R837062	

Modules de raccordement, cat. 8.1

Module de raccordement, cat. 8.1,
RJ45, blindé

recommandation: utiliser ces outils

4PPoE



Description	E-N°.	R-N°.	code
plaque de montage (1 x RJ45)	-	R847823	-
module spéc. (1 x RJ45)	-	R847824	-
module spéc. (100 x RJ45)	-	R847825	-

Outil de connexion Cat. 8.1

Outil de préparation de câble 8.1



Description	E-N°.	R-N°.	code
Outil de connexion	983 294 225	R516050	
Dénudeur de câble	983 058 039	R804325	

Panneau de distribution 1U,
16 x RJ45

(pour plaque de montage)



Description	E-N°.	R-N°.	code
panneau de distribution, vide	977 831 035	R305889	

Panneau de distribution 2U Global
48 x RJ45

(pour plaque de montage)



Description	E-N°.	R-N°.	code
panneau de distribution, vide	966 733 235	R503806	
support pour modules, vide	966 733 275	R503813	
cache	966 733 295	R316871	

pour cet article, vous profitez de notre rabais de quantité (voir page 8).

Panneaux de distribution, cat. 8.1

**Panneau de distribution 3U Global
60 x RJ45**

(pour plaque de montage)

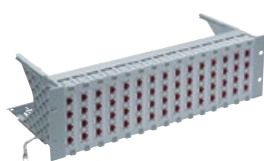

Description	E-N°.	R-N°.	code
panneau de distribution, vide	966 730 485	R35408	
support pour modules, vide	966 730 455	R35402	
cache	966 730 335	R35401	

Panneau de distribution Modular 5**1U 3 x 5, 15 ports****2U 6 x 5, 30 ports****3U 12 x 5, 60 ports**

(pour plaque de montage)

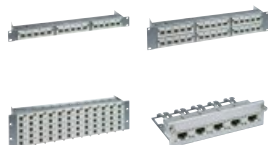

Description	E-N°.	R-N°.	code
1U 15 ports, vide	966 732 665	R302139	
2U 30 ports, vide	966 732 655	R302142	
3U 60 ports, vide	966 732 645	R302145	
unité universelle 5 x RJ45 vide	966 730 875	R925809	
kit de mise à la terre pour unité universelle	966 730 535	R925812	
cache	966 730 555	R925815	

Panneau de distribution Modular 6**4U 14 x 6, 84 ports**

(pour plaque de montage)

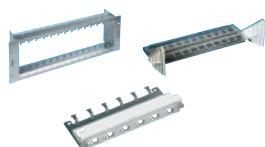

Description	E-N°.	R-N°.	code
panneau de distribution, vide	966 736 645	R25959	
porte-câbles	966 739 405	R925051	
unité universelle, 6 x RJ45, vide	966 905 115	R25957	
kit de mise à la terre pour unité universelle	966 736 535	R25958	
cache	966 736 555	R25960	

Panneau de brassage HD Cat. 8.1

**Panneau de brassage HD 19" 1U,
48 ports**Panneau de brassage métallique
avec porte-câbles intégré

Description	E-N°.	R-N°.	code
HD 19" 1U avec porte-câbles intégré			
gris, vide	966 740 605	R512416	
noir, vide	966 742 705	R512721	
Couvercle	966 942 605	R512698	

Panneau de brassage HD Cat. 8.1

Support pour modules de connexion HD**4 x 6 ports/s avec élément cache****4 x 12 ports/s**

✕ (pour module spéc.)

Obturbateur HD**Porte-étiquette HD**

Description	E-N°.	R-N°.	code
4 x 6 ports/s avec élément cache			
gris	966 741 715	R512427	
noir	966 741 815	R512732	
4 x 12 ports/s			
gris	966 741 705	R512426	
noir	966 741 805	R512731	
Obturbateur HD			
gris	966 744 885	R802922	
noir	966 744 895	R802923	
Porte-étiquette HD	966 941 705	R512430	

Netscale 48

Panneau vide de distribution Netscale 48 1U ✕Netscale 48 - Le plus flexible des pan-
neaux mixtes sur le marché avec une solu-
tion de câblage et de gestion des câbles
bien pensée.

Description	E-N°.	R-N°.	code
1U droit	966 733 105	R868288	
1U droit avec gestion frontale pour le passage de câbles (FCM) 80 mm & porte	966 733 115	R875196	
1U droit avec gestion frontale pour le passage de câbles (FCM) 100 mm & porte	966 733 125	R875197	

Accessoires Netscale 48

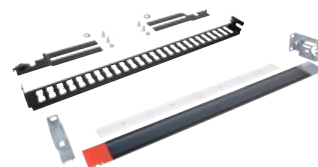

Description	E-N°.	R-N°.	code
Kit 80mm pour porte frontale	966 791 115	R868289	
Kit 100mm pour porte frontale	966 791 125	R875198	
Porte câble (FCM) 80mm	966 791 195	R875544	
Porte câble (FCM) 100mm	-	R875545	-
Support de câble arrière RCS	966 791 175	R868290	
Obturbateur noir	966 791 095	R868293	
Kit support câbl. lat. droit gauche (ACS)	966 791 185	R852209	
Support câbles arrière (ACS)	966 791 165	R852210	
Guide-câbles, 4 pièces par unité	977 990 135	R837062	

Support de modules Netscale 48Pour modules spéc. cat. 6A et cat. 8
noir, vide

✕



Description	E-N°.	R-N°.	code
Cassette pour 6 x modules cuivre blindés	966 791 025	R868291	

Tous les panneaux de brassage HD accueillent à la fois des éléments
cuivre et fibre optique. Tous les modules fibre HD peuvent être intégrés,
voir chapitre « Système fibre optique ».

Panneaux de distribution et Module de raccordement

**19" Panneau de distribution 1U,
50 x RJ45**

Couvercle borgne



Description	E-N°.	R-N°.	code
Adaptateur	977 839 005	R35115	
Couvercle borgne	977 960 905	R35117	

**Module de raccordement, 10 x RJ45,
non-blindé, (4-5, 3-6)**

Diam. fil : 0,25 - 0,65 mm

Diam. sur Isolation 0,7 - 1,6 mm

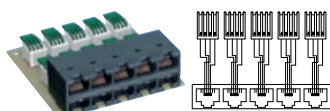

Description	E-N°.	R-N°.	code
-	977 839 155	R35116	

**Module voix, 10 x RJ45, UTP, 4U
pour panneau de distribution, 4U,
(R25959)**

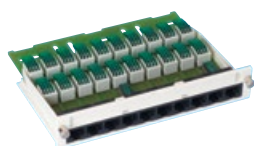

Description	E-N°.	R-N°.	code
-	977 829 015	R304943	

Adaptateur et Répartiteurs

Insertion VS Modular 19", type S

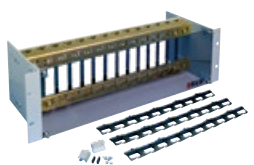

Description	E-N°.	R-N°.	code
3U	966 740 125	R24122-3	
4U	966 740 135	R24122-4	
kit de fixation	966 730 235	R305989	

Câble d'installation SPE

**Câble d'installation
SPE- S/FTP-1P-3-Dca-AWG22-600M-gy**



**i Répond aux exigences
Classe T1-A et T1-B**

Description	E-N°.	R-N°.	code
500m	101 775 815	R878968	

Module de raccordement

**Module de connexion Ethernet duplex
à paire unique
blindé**



Description	E-N°.	R-N°.	code
SPE Duplex	977 035 295	R817099	

i on compatible avec la boîte DA

Câble de raccordement

R&M SPE Câble de raccordement

Normal, Eca, LSZH, Gris,
1 Paire, Fiche SPE 63171-1, Blanc, s



**i Répond aux exigences
Classe T1-A et T1-B**

mètre	E-N°.	R-N°.	code
0.5m	101 381 807	R817085	
1m	101 381 817	R817086	
1.5m	101 381 827	R817087	
2m	101 381 837	R817088	
3m	101 381 847	R817089	
5m	101 381 857	R817090	
7.5m	101 381 867	R817091	
10m	101 381 877	R817092	
12m	101 381 887	R817093	
15m	101 381 897	R817094	

Connecteur

**Set de connecteurs LC-Cu,
IEC 63171-1,
Classe T1-B, 1 port
blindé**



Description	E-N°.	R-N°.	code
Set de connecteurs LC-Cu	966 705 185	R817098	

Boîtiers DA (Direct Attach) apparents et encastrés

DA-Boîtier encastré EDIZIOdue, 88x88

2 ports
1 x plaque de fixation, taille I, 77x77 mm
1 x obturateur



Description	E-N°.*	R-N°.	code
Pour le module cat.5/6			
blanc	-	R850914	-
Pour le module cat.6A ou cat. 8.1			
blanc	-	R850918	-

DA-Boîtier encastré EDIZIOliv, 88x88

2 ports
1 x plaque de fixation, taille I, 77x77 mm
1 x obturateur
1 x Adaptateur SNAPFIX



Description	E-N°.*	R-N°.	code
Pour le module cat.6A ou cat. 8.1			
blanc, compatibilité Feller SNAPFIX®	-	R909419	-

DA-Boîtier EDIZIOdue, 60x60 pour combinaison,

2 ports
1 x obturateur



Description	E-N°.*	R-N°.	code
Pour le module cat.5/6			
blanc, pour plaque de base de 52mm	-	R852458	-
Pour le module cat.6A ou cat. 8.1			
blanc	-	R852459	-

DA-Boîtier EDIZIOliv, 60x60 pour combinaison,

2 ports
1 x obturateur
1 x Adaptateur SNAPFIX



Description	E-N°.*	R-N°.	code
Pour le module cat.6A ou cat. 8.1			
blanc, compatibilité Feller SNAPFIX®	-	R909288	-

Boîtiers DA (Direct Attach) apparents et encastrés

DA-Boîtier pose EDIZIOdue, 80x86

2 ports
1 x plaque de fixation, taille I, 70x70 mm
1 x cadre enjoliveur 88x88 mm
1 x obturateur



Description	E-N°.*	R-N°.	code
Pour le module cat.5/6			
blanc	-	R852360	-
Pour le module cat.6A ou cat. 8.1			
blanc	-	R852361	-

DA-Boîtier pose, 62,5Ø

2 ports
1 x plaque de fixation, taille I, 70x70 mm
1 x Prise pour goulotte ronde
1 x obturateur



Description	E-N°.	R-N°.	code
Pour le module cat.5/6			
blanc	967 320 115	R852363	
Pour le module cat.6A ou cat. 8.1			
blanc	967 320 125	R852374	

DA-Boîtier apparent EDIZIOdue, 74x74, H54, 2 ports

1 x boîtier apparent 54 mm
1 x obturateur



Description	E-N°.*	R-N°.	code
Pour le module cat.5/6			
blanc	-	R852469	-

DA-Boîtier apparent EDIZIOliv, 74x74, H54, 2 ports

1 x boîtier apparent 54 mm
1 x obturateur
1 x Adaptateur SNAPFIX



Description	E-N°.*	R-N°.	code
Pour le module cat.6A ou cat. 8.1			
blanc, compatibilité Feller SNAPFIX®	-	R909289	-

Boîtier AP/UP pour combinaison 60x60 mm

Boîtier AP/UP pour combinaison 60x60 mm

2 ports
plaque de base 52 mm
1 x obturateur



Description	E-N°.	R-N°.	Barcode
Pour le module cat.6A ou cat. 8.1			
blanc, compatibilité Feller SNAPFIX® avec R909287	977 300 125	R869122	
noir, compatibilité Feller SNAPFIX® avec R909287	977 300 135	R876725	
UP FO/CU Boîte, 60x60 SNAPFIX® Adaptateur pour combinai	966 702 035	R909287	

Adaptateur et Boîtier compact

Boîtier compact 6x 1 port, vide

220 x 40 x 110 mm
pour modules de raccordement RJ45
ou coupleurs FO avec support



Description	E-N°.	R-N°.	code
220 x 40 x 110 mm	977 866 115	R308971	

Nouveau Boîtier compact 12x 1 port

Pour le module cat.6A ou cat. 8.1



Description	E-N°.	R-N°.	code
307x110x40 (LxHxP)	977 866 125	R893812	
Element obturateur	977 869 015	R850911	

Boîtiers FLF et DA (Direct Attach) apparents et encastrés

DA-Boîtier FLF, 2 ports

modules spéciaux nécessaires.
1 x obturateur



Description	E-N°.	R-N°.	code
Pour le module cat.5/6			
blanc	967 622 005	R854404	
noir	967 622 055	R861552	
Pour le module cat.6A ou cat. 8.1			
blanc	967 622 105	R854538	
noir	967 622 155	R861554	

Kit d'étiquetage pour Feller EDIZIOdue avec étiquettes en papier



Description	E-N°.	R-N°.	code
-	173 340 109	R850720	

Adaptateur/coupleur LC duplex pour boîtier/FLF DA

DA-Adaptateur special pour boîtier EDIZIOdue

avec coupleur LC-Duplex



Description	E-N°.	R-N°.	code
Pour DA-Boîtier cat.5/6			
vert, céramique SM, C	966 730 055	R852484	
violet bruyère, céramique MM, M	966 737 015	R861354	
Pour DA-Boîtier cat.6A ou cat. 8.1			
vert, céramique SM, C	966 730 155	R852489	
violet bruyère, céramique MM, M	966 737 025	R861355	

Boîtier/faces plats RJ45 2-4 ports EDIZIOliv

Boîtier de raccordement 4 x J45

4 ports
1 x plaque de fixation, taille I, 70x70 mm
2 x obturateur
1 x Adaptateur SNAPFIX
couleurs : blanc



Feller SNAPFIX® kompatibel



Description	E-N°.	R-N°.	code
Pour le module cat. 6A EL			
EDIZIO.liv, 60x60, Feller SNAPFIX®	966 702 005	R902854	
EDIZIO.liv, 96x96, Feller SNAPFIX®	966 702 015	R902855	
EDIZIOdue, 80x86	966 702 025	R902857	

R&MhealthLine

R&MhealthLine

Global Outlet

Boîtiers avec traitement antibactérien



Description	E-N°.	R-N°.	code
apparent, 80x80, 2x1-port, vide	-	R824376	-

SafeLine

Intégré, isolant réseau passif en concordance avec ISO/IEC 60601-1 pour l'isolation des appareils électriques destinés à la protection des patients dans les applications médicales.



Description	E-N°.	R-N°.	code
Isolateur réseau, Type B-FDS	-	R810599	-
Isolateur réseau, avec câble, Type C	-	R885314	-

Câble minibreakout pour une installation extérieure permanente



FO Field - Page 40



Classes de protection incendie

E_{ca}

Description

2 fibres, OM4, PUR, noir

Ø mm

6.0

couleur

—

E-N°.

— R903116*

R-N°.

code

—

*vente au mètre

Câble d'installation cat. 7 blindé pour une installation extérieure permanente

%



4PPoE



FM45 - page 61



Classes de protection incendie

E_{ca}

E_{ca}

E_{ca}

E_{ca}

cat.

cat. 7

cat. 7

cat. 7

cat. 7

Description

R&Mfreenet outdoor

R&Mfreenet outdoor

R&Mfreenet outdoor

R&Mfreenet outdoor

Ø mm

8.4

8.4

7.8

7.8

MHz

900

900

1300

1300

gaine

PE

PE

LSFH

LSFH

AWG

23

23

22

22

mètre

500

1m...*

500

1m...*

couleur

—

—

—

—

E-N°.

— R832548

— R872507

— R898243

— R927335

R-N°.

code

—

—

—

—

*vente au mètre

Boîtier DA encastré/apparent Splash Line IP54/IP55/IP67

DA-Boîtier encastré Splash Line IP54

II, 87x87



Cat.6A ou Cat. 8.1, 2 port

DA-Boîtier encastré Splash Line IP67

II, 87x87



Cat.6A ou Cat. 8.1, 2 port



DA-Boîtier avec couvercle à clapet, IP 55



Description

Splash Line IP54

blanc

977 870 005

R880798

—

noir

977 870 055

R886666

—

Splash Line IP67

blanc

977 870 105

R880920

—

noir

977 870 155

R886667

—

Description

DA-Boîtier avec couvercle à clapet, IP 55 pour tous les modules

apparent blanc

E-N°.

977 132 135

R-N°.

R870347

code

—

Boîtier IP54 et IP67 pour 1xRJ45 s/u

(Pour modules avec plaque support)



Description

Boîtier IP54

E-N°.

—

R-N°.

R836537

code

—

Boîtier IP67

E-N°.

—

R-N°.

R885110

code

—

Description

encastré blanc

E-N°.

977 132 035

R-N°.

R870343

code

—

Boîtier DA encastré/apparent Splash Line IP54/IP55/IP67

DA-Boîtier apparent Splash Line IP54

II, 87x87



Cat.6A ou Cat. 8.1, 2 port

DA-Boîtier apparent Splash Line IP67

II, 87x87



Cat.6A ou Cat. 8.1, 2 port



Description

2.5 m

E-N°.

101 378 037

R-N°.

R313637

code

—

5 m

E-N°.

101 378 057

R-N°.

R313638

code

—

Description

Splash Line IP54

blanc

977 871 005

R880928

—

noir

977 871 055

R886668

—

Splash Line IP67

blanc

977 871 105

R880929

—

noir

977 871 155

R886669

—

Cordons de brassage pour IP 54

voir pages 14/16

+ Manchon Splash, transparent IP54



AP DA-Boîtier encastré IP44

Boîtier DA apparent avec couvercle à charnière/serrure, IP44, 87x87, pour cat. 6_A, 2 ports, blanc



Description	E-N°.	R-N°.	code
-	966 702 045	R915756	

Connecteur et adaptateur

Coupleurs pour Boîtier :

DA-Boîtier apparent IP67,87x87
DA-Boîtier encastré IP67,87x87
Boîtier IP67
Quantité minimale de commande : 10 pièces



Description	E-N°.	R-N°.	code
HEC-QR-Bulkhead-LCd	-	R917589	-
HEC-QR-Bulkhead-SC	-	R917590	-
HEC-BR-Bulkhead-LCd APC	-	R907556	-
HEC-BR-Bulkhead-LCd PC	-	R907557	-
HEC-BR-Bulkhead-LCd MM PC	-	R907575	-
HEC-BR-Bulkhead-SC APC	-	R910974	-
HEC-BR-Bulkhead-SC PC	-	R910975	-
HEC-BR-Bulkhead-SC MM PC	-	R910976	-

UP DA-Boîtier encastré IP67

DA-Boîtier encastré IP67,87x87



Description	E-N°.	R-N°.	code
pour 2x HEC-QR, blanc	977 132 045	R926273	
pour 2x HEC-QR, noir	977 132 055	R926282	
pour 2x HEC-BR, blanc	-	R926283	-
pour 2x HEC-BR, noir	-	R926284	-

i Cordons de brassage HEC-QR/HEC-BR, LC Duplex ou SC sur demande

AP DA-Boîtier encastré IP67

DA-Boîtier apparent IP67,87x87



Description	E-N°.	R-N°.	code
pour 2x HEC-QR, blanc	977 132 145	R925907	
pour 2x HEC-QR, noir	977 132 155	R926286	
pour 2x HEC-BR, blanc	-	R924368	-
pour 2x HEC-BR, noir	-	R926285	-

Description	E-N°.	R-N°.	code
Boîtier de protection RCB IP20	150 791 309	R316999	



DRM45, pour montage sur rail DIN

pour modules cat. 5/cat. 6 et cat.6_A (ISO)

DRM45 1TE DIN Rail Adaptateur

pour modules cat.6_A et cat.8.1

DRM45 rail DIN pour 2 x RJ45

pour modules cat.6_A EL



Description	E-N°.	R-N°.	ode
DRM45, pour montage sur rail DIN	977 891 495	R314000	
DRM45 1TE DIN Rail Adaptateur	977 891 035	R845861	
DRM45 rail DIN pour 2 x RJ45	-	R868421	-

DA Boîtier IP67, 41x41x83



Description	E-N°.	R-N°.	code
pour 1x HEC-QR, gris	-	R926900	-
pour 1x HEC-BR, gris	-	R924527	-

FM45

Fiche FM45, 1 x RJ45 blindée et non blindée, Boîtier métallique (Standard)

Version standard, adaptée aux applications standard.



Description	E-N°.	R-N°.	code
IP20, cat.6 _A	966 704 145	R888230	

Fiche FM45, 1 x RJ45 blindée et non blindée, Boîtier métallique (R&M slim)

Version mince, adaptée aux applications à haute densité.



Description	E-N°.	R-N°.	code
IP20, R&M slim, cat.6 _A	966 704 155	R836543	

Fiche FM45, 1 x RJ45 blindée et non blindée, Boîtier métallique (90°)

Version angulaire, adaptée à diverses applications angulaires.



Description	E-N°.	R-N°.	code
IP20, 90°, cat.6 _A	966 704 165	R886069	

Coupleurs

Module de couplage cat.6_A, RJ45/s blindé



Description	E-N°.	R-N°.	code
Module de couplage cat.6 _A , RJ45/s	977 840 695	R848272	
Adaptateur accessoires			
Adaptateur <i>freenet</i> EL/ISO module/s-24	977 900 125	R513483	
Adaptateur <i>freenet</i> EL/ISO module/u-24	977 900 025	R513484	

Coupleur de câble

Le coupleur de câble du système de câblage R&M *freenet* convient idéalement à la prolongation ou au déplacement d'un câble ou d'une sortie de terminal pour un effort et un coût minimum.

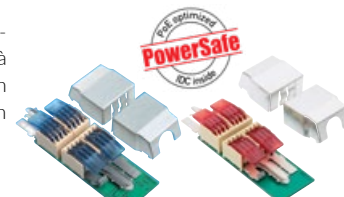

Description	E-N°.	R-N°.	code
Coupleur de câble Cat.6/s	977 800 395	R313356	
Coupleur de câble Cat.6 _A /s	977 800 405	R812787	

Système de sécurité et codage couleur

Systèmes de sécurité - Niveau 1

Cache-poussière à charnière pour boîtiers et panneaux de distribution



Description	E-N°.	R-N°.	code
anthracite	977 901 405	R305685	
bleu	977 901 425	R305686	
marron	977 901 485	R305687	
jaune	977 901 455	R305688	
gris	977 901 555	R305689	
vert	977 901 445	R305690	
rouge	977 901 465	R305691	
violet	977 901 435	R305692	
blanc	977 901 415	R305693	

Codage couleur pour câble de renvoi RJ45 et câble CP



Description	E-N°.	R-N°.	code
anthracite	977 901 105	R302342	
bleu	977 901 125	R302343	
marron	977 901 185	R302344	
jaune	977 901 155	R302345	
gris	977 901 175	R302347	
vert	977 901 145	R302348	
rouge	977 901 165	R302349	
violet	977 901 135	R302420	
orange	-	R319411	

EasyLatch pour câble de renvoi RJ45 et câble CP



Description	E-N°.	R-N°.	code
anthracite	977 901 605	R317100	
bleu	977 901 615	R317094	
marron	977 901 685	R317095	
jaune	977 901 655	R317096	
gris	977 901 675	R317097	
vert	977 901 645	R317098	
rouge	977 901 665	R317099	
violet	977 901 635	R317093	

Clip de codage Snap-in pour adaptateurs
Snap-in et boîtiers de racc

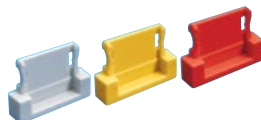

Description	E-N°.	R-N°.	code
anthracite	977 907 005	R302151	
bleu	977 907 025	R302152	
marron	977 907 085	R302153	
jaune	977 907 055	R302158	
vert	977 907 045	R302154	
rouge	977 907 065	R302155	
violet	977 907 035	R302156	
blanc	977 907 015	R302157	

Systèmes de sécurité - Niveau 1 (Suite)

Clip de codage couleur pour panneau 1U, 24 ports PC
(Poly Carbonate) et HD (Haute densité)

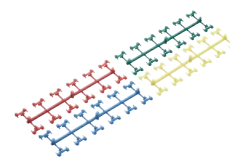

Description	E-N°.	R-N°.	code
bleu	977 901 725	R812461	
jaune	977 901 755	R812460	
vert	977 901 775	R810640	
rouge	977 901 765	R810639	

Systèmes de sécurité - Niveau 2

Plug Guard, protection anti-débranchement pour prises RJ45 et panneaux de distribution.

y compris 1 clé par 20 Plug-Guard



i Set de livraison à 20 pièces

Description	E-N°.	R-N°.	code
vert	977 901 245	R304825	
rouge	977 901 265	R304826	
blanc	977 901 215	R304827	

Jack-Guard

Clé de déverrouillage pour Plug-Guard et Fiber Guard avec porte clé



Description	E-N°.	R-N°.	code
Jack-Guard	977 961 055	R307199	
clé	977 901 355	R304828	

Safe Clip



Description	E-N°.	R-N°.	code
-	966 920 005	R304807	

Patch Guard pour câble de raccordement RJ45

Clé de déverrouillage pour Patch Guard



Description	E-N°.	R-N°.	code
Patch Guard	977 966 065	R313814	
clé	977 967 065	R313815	

Systèmes de sécurité - Panneau de brassage HD

Cache-poussière à charnière pour panneau de brassage HD



Description	E-N°.	R-N°.	code
anthracite	966 750 005	R512748	
bleu	966 750 025	R512749	
marron	966 750 075	R512750	
jaune	966 750 055	R512751	
gris	966 750 085	R512752	
vert	966 750 045	R512753	
rouge	966 750 065	R512754	
violet	966 750 035	R512755	
blanc	966 750 015	R512756	
R&MhealthLine			
blanc	–	R825747	–

Plug Guard, protection anti-débranchement pour prises RJ45 et panneaux de distribution.

y compris 1 clé par 20 Plug-Guard

Set de livraison à 20 pièces



Description	E-N°.	R-N°.	code
vert	966 950 045	R512757	
blanc	966 950 015	R512758	
rouge	966 950 065	R512759	

Key HD Plug Guard



Description	E-N°.	R-N°.	code
–	977 950 355	R512760	

Systèmes de protection - Niveau IP 54

Bride Splash



Description	E-N°.	R-N°.	code
bleu	966 907 125	R306058	
vert	966 907 145	R306061	
rouge	966 907 165	R306062	
jaune	966 907 155	R306060	
blanc	966 907 115	R306063	

Manchon Splash, transparent IP54



Description	E-N°.	R-N°.	code
court	966 933 205	R306064	
long	–	R320385	–
(FM45 IP20, div. FO câble de renvoi)			

U-Box / Cable Outlet

CanalFLEX

CanalFLEX, gris noir (RAL 7021), 1m
livraison en différentes couleurs possible

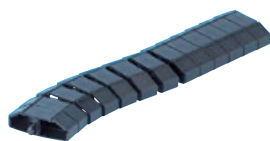

Description	E-N°.	R-N°.	code
-	127 601 139	R451000	

Rail de sol CanalFLEX 2 m, anthracite (RAL 7016)

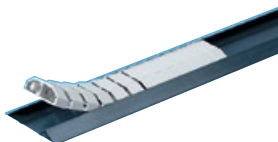

Description	E-N°.	R-N°.	code
-	127 691 519	R451009	

Porte-câble

Porte-câble, plat, gris

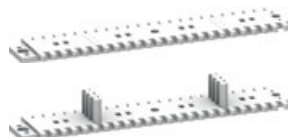

Description	E-N°.	R-N°.	code
KTR8, 8mm	120 068 277	R450801	
KTR30, 30mm	120 068 377	R450802	

U-Box

U-Box, 4410, vide, noir
200 kg résistant avec Dôme R451658



Description	E-N°.	R-N°.	code
234 x 61 x 234 mm	-	R451741	-

Get more @ U-Box

Pour une configuration/montage individuel, veuillez vous adresser à notre service interne.

Cable Outlet 3-pôles (CO3p)

Adaptateur CO5p 5 pôles, 5x1.5-2.5/r
Adaptateur avec une sortie 5 pôles. Convient pour le câblage à des câbles ronds de diamètre 5x1,5 à 2,5 mm² (fil rigide).
Démantèlement des pinces



Description	E-N°.	R-N°.	code
Adaptateur CO5p 5 pôles	150 780 039	R450300	
Démantèlement des pinces	983 050 184	R451516	

Fiche CO5p

Fiche de finition sur site (400V/16A) pour adaptateurs CO5p (400V/16A). Pour le raccordement de câbles souples à 5 pôles ou de câble type : CH-NO7Z1Z1-K 3G1.5

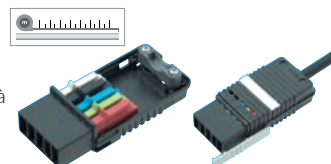

Description	E-N°.	R-N°.	code
3 pôles, 3x2.5mm ² (sans câble)	150 781 049	R450403	
5 pôles, 5x2.5mm ² (sans câble)	150 781 019	R450405	

Cable Outlet DALI 5-pôles (CO5p)

Adaptateur CO5p DALI pour câble rond 5x1.5/S
DALI-Adaptateur avec une sortie 5 pôles. Convient pour le câblage à des câbles ronds de diamètre 5x1,5 mm² (fil rigide).



Description	E-N°.	R-N°.	code
-	150 780 043	R451517	

Fiche CO5p DALI, 5x1.5 mm²

Fiche de finition sur site (400V/16A) pour adaptateurs DALI CO5p (230V/16A). Convient pour le raccordement de câbles à fils souples 5 conducteurs.

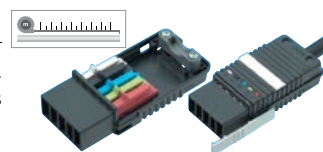

Description	E-N°.	R-N°.	code
5 pôles (sans câble)	150 780 209	R451513	

Un système, de nombreuses combinaisons possibles sur la base du format 45 x 45, 8 variantes de U-Box en 2 versions de hauteur ont été développées, dans lesquelles le format suisse FLF peut également être intégré. Les mêmes versions de largeur et de profondeur ont le même fond et le même couvercle. La construction symétrique permet une composition individuelle des quatre côtés. Les bases et les couvercles peuvent être équipés.

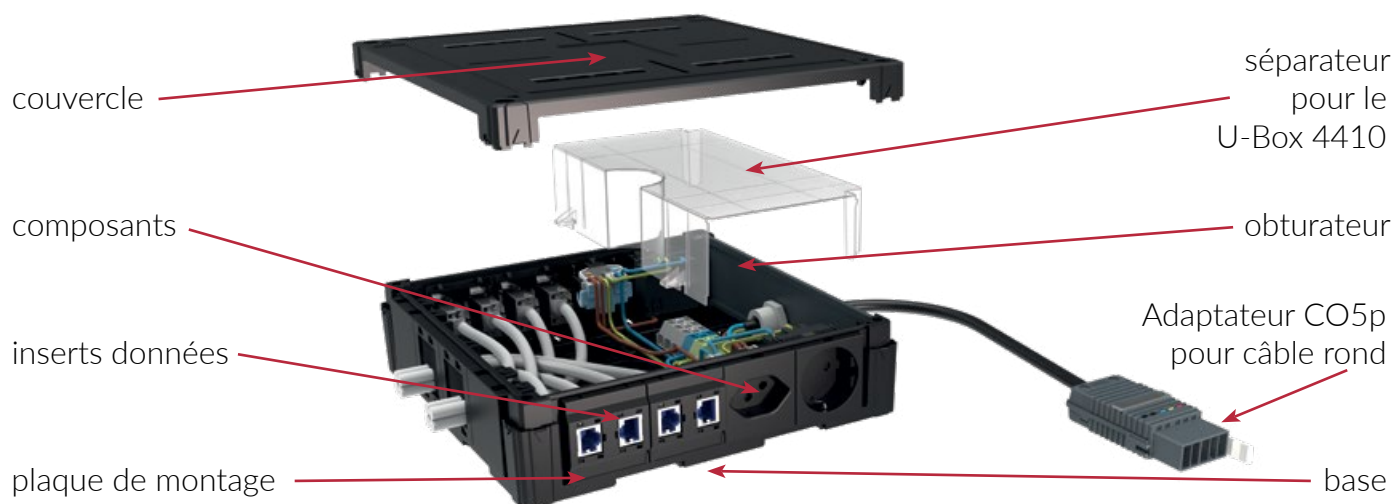
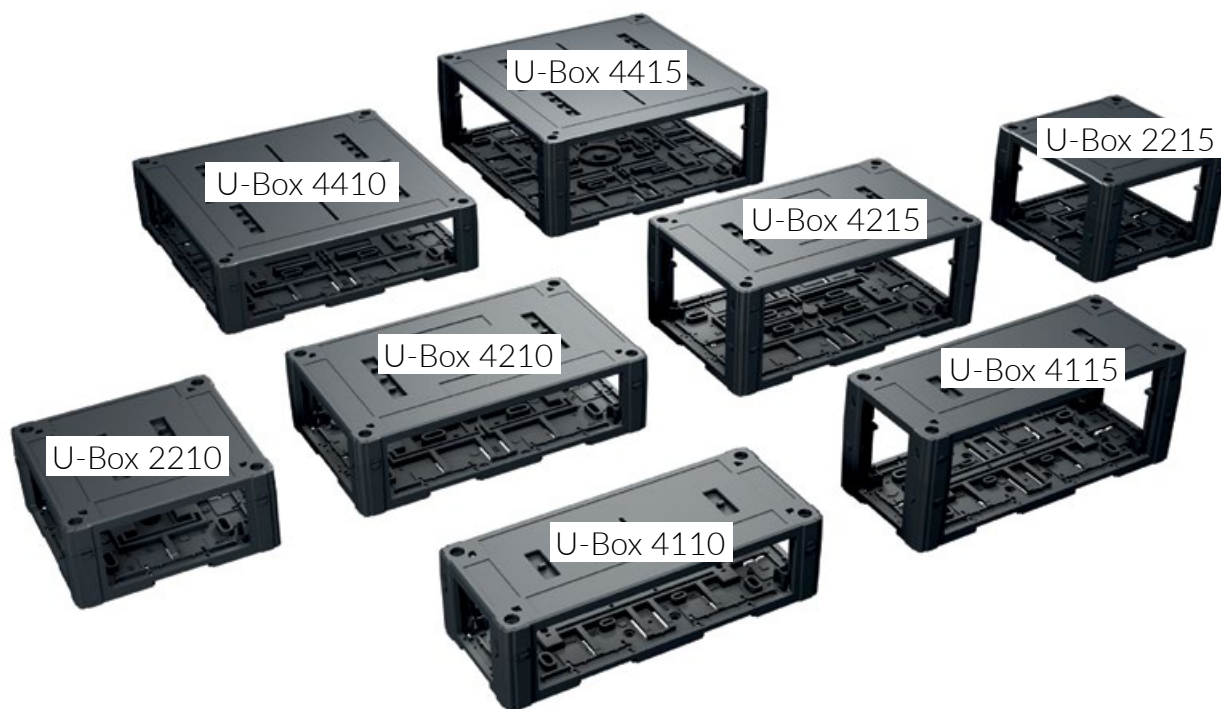

Get more @ U-Box

Pour une configuration/montage individuel, veuillez vous adresser à notre service interne.

Systèmes d'armoires 19" Standard CUB

Armoires murales 19" et accessoires

Armoire murale 19" Profiline



Description	E-N°.	R-N°.	code
600 x 464 (9U) x 400 mm	966 722 195	R171602	
600 x 597 (12U) x 400 mm	966 722 105	R171603	
600 x 750 (15U) x 400 mm	966 722 115	R171604	
600 x 464 (9U) x 600 mm	966 722 295	R171530	
600 x 597 (12U) x 600 mm	966 722 205	R171531	
600 x 750 (15U) x 600 mm	966 722 215	R171503	
600 x 864 (18U) x 600 mm	966 722 285	R171532	
600 x 997 (21U) x 600 mm	966 722 225	R171533	
600 x 1130 (24U) x 600 mm	966 722 235	R171534	
600 x 597 (12U) x 800 mm	-	R803100	-
600 x 730 (15U) x 800 mm	-	R926904	-
Socle avec 4 roulettes	-	R892406	-
Socles avec 4 pieds rigides	-	R892407	-
brosse passe-câbles	973 800 175	R171552	
tablette 19" fixe, profondeur 280 mm	966 732 955	R892373	
1U guide-câble plastique	966 930 015	R306179	
Etrier de câbles angulaires 40x170 mm	-	R878701	-
multiprises 19" à la page 49	-	-	-
Unité de ventilation pour armoire 19"	-	R892409	-
à 2 ventilateurs pour armoire de 9 à 24 U	-	-	-
possibilité:	-	-	-
Préparation pour recevoir un cylindre Kaba	-	RServices	-

Bâti 19" (Homeline)

15U, réglable
réglable en profondeur de 380 à 500 mm
490 x 750 mm (L x H)



Description	E-N°.	R-N°.	code
bâti	-	R171566	-

Tôle de fixation pour bâti 19" 15U



Description	E-N°.	R-N°.	code
-	-	R171551	-

Brosse passe-câbles pour armoire murale 19"



Description	E-N°.	R-N°.	code
-	973 800 175	R171552	-

Boîtier 19" 1U et accessoires

Boîtier 19"

506 x 57 (1U) x 300 mm (LxHxP)
gris clair



Description	E-N°.	R-N°.	code
-	-	R866449	-

Plateau fixe pour armoire 19", 1U

1U fixation sur longeron avant
Capacité de charge : 15kg



Description	E-N°.	R-N°.	code
profondeur 350 mm, 1U	966 732 945	R892377	
profondeur 210 mm, 1U	966 732 935	R892379	
profondeur 200 mm, 1U	966 732 925	R892381	
Kit de fixation 19"	966 730 235	R305989	

Plateau fixe pour armoire 19", 2U

2U fixation sur longeron avant
Capacité de charge : 25kg

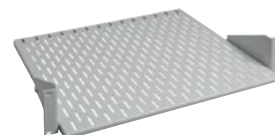

Description	E-N°.	R-N°.	code
profondeur 250 mm, 2U	966 732 955	R892373	
profondeur 400 mm, 2U	966 732 965	R892375	
Kit de fixation 19"	966 730 235	R305989	

Systèmes de Baies Freenet

Une nouvelle génération d'armoires de réseaux, de serveurs et centres de données

Scan Me

For More

Service Support

Nous proposons des racks prémontés / préassemblés. Veuillez nous contacter.

Armoires 19" et accessoires

Armoire standard 19", CL, 42U, Gris clair (L x H x P), R&Mfreenet, 42U (L x H x P)

Charge maximale : 800 kg

Information : portes équipées pour cylindre profilé KABA 17mm



Description	E-N°.	R-N°.	code
800 x 2000 x 800 mm	966 735 715	R888894	
800 x 2000 x 1000 mm	966 735 725	R888895	
Socle fixe, hauteur 100 mm, fermé			
Socle: 800 x 100 x 800 mm	966 799 115	R892335	
Socle: 800 x 100 x 1000 mm	966 799 125	R892339	
Jeux de roulettes, 400 kg	-	R898334	-
Description, blanc 1-62U 4er-Set	-	R174801	-

Armoire 19", 42U, CL, gris

(L x H x P)

Charge maximale : 800 kg



Description	E-N°.	R-N°.	code
800 x 1980 x 800 mm	-	R888896	
800 x 1980 x 1000 mm	-	R888897	

19" 42U Paroi latérale, Porte, Paroi arrière, gris, Poignée pivotante, Verrouillage en un point

Information : portes équipées pour cylindre profilé KABA 17mm



Description	E-N°.	R-N°.	code
Paroi latérale			
800 mm (P)	-	R891199	-
1000 mm (P)	-	R892315	-
Porte perforée			
Porte à deux battant 2 x 400 mm	-	R892321	-
1 x 800 mm	-	R892327	-
Porte vitrée			
1 x 800 mm	-	R892329	-
Porte en tôle			
Porte à deux battant 2 x 400 mm	-	R892419	-
1 x 800 mm	-	R892418	-
Paroi arrière			
1 x 800 mm	-	R892388	-

Brosse passe-câbles pour armoire 19" R&Mfreenet



Description	E-N°.	R-N°.	code
-	973 800 075	R171553	

Armoires 19" accessoires

Unité de ventilation pour armoire 19"

(Câble d'alimentation non inclus)



Description	E-N°.	R-N°.	code
2 ventilateurs	966 799393	R913731	
4 ventilateurs	-	R913732	-
Câbles d'alimentation			
Câbles d'alimentation C13-T12, 3m, noir	-	R920820	-
Câbles d'alimentation C13-T12, 5m, noir	-	R920821	-

Rail profilé guide-câbles 19"

Conçu pour la fixation par colliers serre-câbles; pas d'enfilage requis.



Description	E-N°.	R-N°.	code
latéral			
rack profondeur 800	966 799 215	R910884	
rack profondeur 1000	966 799 225	R910885	

Plateau fixe 19", Poids lourd 2U

profondeur de montage :
600 mm ou 750 mm
capacité de charge : 80 kg
couleur : gris

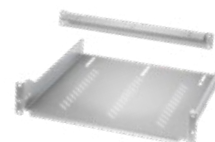

Description	E-N°.	R-N°.	code
600 mm, 2U, pour l'armoire T800	-	R919441	-
750 mm, 2U, pour l'armoire T1000	966 732 985	R919443	

Plateau fixe 19", construction en pierre, profondeur variable

réglable en profondeur von 427 - 755mm
capacité de charge : 30 kg
couleur : gris



Description	E-N°.	R-N°.	code
Plateau fixe 19"	966 733 535	R919451	

Plateau fixe 19", extensible, fixation en 4 points

capacité de charge : 40kg bis 50kg.
couleur : gris



Description	E-N°.	R-N°.	code
Plateau fixe 19", extensible, 2U	966 733 525	R919435	

Systèmes d'armoires 19" Standard CUB

Etrier de câbles angulaires et multiprise

Etrier de câbles angulaires

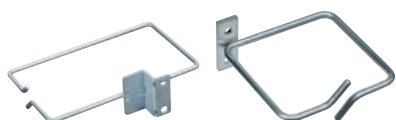

Description	E-N°.	R-N°.	code
100x170 mm, système arm. stand. CUB	–	R171740	–
86x86 mm	966 744 615	R171045	

Multiprise

19" 1U, multiprise

avec IEX, PDU

LxPxH 483x44x44,5mm

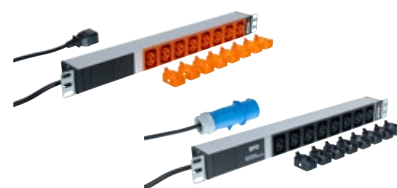

19" 1U, multiprise

LxPxH 483x44x44mm



Description	E-N°.	R-N°.	code
8 x type13, noir, fiche : type12	–	R171810-sw-8	–
8 x type13, blanc, fiche : type12	–	R171810-ws-8	–
8 x type13, orange, fiche : type12	–	R171810-or-8	–
8 x type23, noir, fiche : type23	–	R171863-sw-8	–
8 x type23, blanc, fiche : type23	–	R171863-ws-8	–
8 x type23, orange, fiche : type23	–	R171863-or-8	–
avec commutateur			
7 x type13, noir, fiche : type12	–	R171810-sw-7-s	–
7 x type23, noir, fiche : type23	–	R171863-sw-7-s	–
avec protection contre les surtensions et filtre antiparasite			
5/6 x type13, noir, fiche : type12	–	R931402	–
5/6 x type23, noir, fiche : type23	–	R931403	–

Description

8 x IEX (C13/C19 Combo) noir, protection contre les surtensions, Fiche: CEE16 bleue 3 pôles

8 x IEX (C13/C19 Combo) orange, riveté, Fiche: C20

8 x IEX (C13/C19 Combo) orange, protection contre les surtensions, Fiche: CEE16 bleue 3 pôles

8 x IEX (C13/C19 Combo) orange, riveté, Fiche: CEE16 bleu 3 pôles

9 x IEX (C13/C19 Combo) noir, Fiche: CEE16 bleu 3 pôles

9 x IEX (C13/C19 Combo) noir, Thermal Fuse 10A, Fiche: IEC C14 noir, 10A

9 x IEX (C13/C19 Combo) noir, Thermal Fuse 10A, Fiche: T12 noir

9 x IEX (C13/C19 Combo) orange, Fiche: CEE16 bleu 3 pôles

9 x IEX (C13/C19 Combo) orange, Thermal Fuse 10A, Fiche: IEC C14 noir, 10A

9 x IEX (C13/C19 Combo) orange, Thermal Fuse 10A, Fiche: T12 noir

11 x IEX (C13/C19 Combo) noir, Fiche: C20 noir

11 x IEX (C13/C19 Combo) noir, Fiche: CEE16 bleu 3 pôles

11 x IEX (C13/C19 Combo) noir, Fiche: CH T23 16A

11 x IEX (C13/C19 Combo) orange, Fiche: C20 noir

11 x IEX (C13/C19 Combo) orange, Fiche: CEE16 bleu 3 pôles

11 x IEX (C13/C19 Combo) orange, Fiche: CH T23 16A

E-N°.

–

–

–

–

–

–

–

–

–

–

–

–

–

–

–

–

–

–

–

–

–

–

–

–

R-N°.

R936340

R936342

R936341

R936413

R936414

R936415

R936416

R936417

R936418

R936420

R936421

R936422

R936433

R936434

R936436

R936438

–

–

–

–

–

–

–

–

code

Plaque guide-câble et accessoires

**Plaque guide-câble 19",
en matière plastique**
(pas montées)

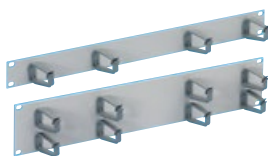

Description	E-N°.	R-N°.	code
1U	966 930 015	R306179	
2U	966 930 025	R306180	

**Plaque guide-câble 19" avec boucles de
rangement à visser (pas montées)**
acier inoxydable

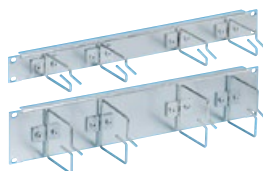

Description	E-N°.	R-N°.	code
1U	966 931 035	R171185	
2U	966 931 045	R171186	

**Plaque guide-câble 19",
en matière aluminium**
(pas montées)



Description	E-N°.	R-N°.	code
1U	966 731 965	R316952	
2U	966 731 975	R316953	

Cache 19", gris clair

Plaque borgne click 19", gris clair



Description	E-N°.	R-N°.	code
Cache 19"			
1U	966 730 165	R24031-01	
2U	966 730 265	R24031-02	
3U	966 730 365	R24031-03	
4U	966 730 465	R24031-04	
Kit de fixation 19"	966 730 235	R305989	
Plaque borgne click 19"			
1U	966 731 115	R854121	
2U	966 731 215	R854124	
3U	966 731 315	R854127	
4U	966 731 415	R854128	

19" 1U avant pour 5x FLF DA Boîtier



Description	E-N°.	R-N°.	Barcode
-	-	R869123	-

**Gestion des câbles 2 42U CL-EL-SL,
2 pièces (set)**
(guidage de câblage vertical dans l'armoire)
Jeu de montage 19"
Pour système d'armoires standard CUB



Description	E-N°.	R-N°.	code
noir	-	R898330	-
gris	-	R898331	-

Systèmes d'armoires 19" et accessoires

CMS 19" 42U Bâti de base SL (L x H x P)

Gris ou noir

Charge maximale : 1'500 kg

Largeur de 785 mm sans parois latérales

Information : portes équipées pour cylindre profilé KABA 17mm



Description	E-N°.	R-N°.	code
600 x 2000 x 1000 mm gris	-	R910786	-
800 x 2000 x 1000 mm gris	-	R910788	-
800 x 2000 x 1200 mm gris	-	R910792	-
600 x 2000 x 1000 mm noir	-	R910787	-
800 x 2000 x 1000 mm noir	-	R910789	-
800 x 2000 x 1200 mm noir	-	R910793	-
Baguettes à brosse pour armoire 19"	-	R171553	-
Jeux de roulettes pour Armoire CMS, 1200 kg	-	R898334	-
Description, noir 1-62U 4er-Set	-	R937986	-

Systèmes d'armoires 19" accessoires

CMS Coupure d'air SL

Joint latéral avec 2 ouvertures 1U et possibilité de montage de 3 étriers.



Description	E-N°.	R-N°.	code
42HE, B600, gris	-	R917385	-
42HE, B600, noir	-	R917386	-
42HE, B800, gris	-	R917387	-
42HE, B800, noir	-	R917388	-

Unité de refroidissement pour bâti 19" (Câble d'alimentation non inclus)



Base, ventilé

(L x H x P)

Gris ou noir



Description	E-N°.	R-N°.	code
600 x 100 x 1000 mm gris	-	R915618	-
800 x 100 x 1000 mm gris	-	R915620	-
800 x 100 x 1200 mm gris	-	R917383	-
600 x 100 x 1000 mm noir	-	R915619	-
800 x 100 x 1000 mm noir	-	R915621	-
800 x 100 x 1200 mm noir	-	R917384	-

Description

2 ventilateurs, gris clair	966 733 565	R913731	
2 ventilateurs, noir	-	R913733	-
4 ventilateurs, gris clair	-	R913732	-
4 ventilateurs, noir	-	R913734	-

Câbles d'alimentation

Câbles d'alimentation C13-T12, 3m, noir	-	R920820	-
Câbles d'alimentation C13-T12, 5m, noir	-	R920821	-

CMS 19" 42U Paroi latérale, Porte, Verrouillage à 3 points

Gris ou noir



Description	E-N°.	R-N°.	code
Paroi latérale			
1000 mm (P) gris	-	R892315	-
1200 mm (P) gris	-	R892317	-
1000 mm (P) noir	-	R892316	-
1200 mm (P) noir	-	R892318	-
Porte perforée			
Porte à deux battant 2 x 300 mm gris	-	R917691	-
1 x 600 mm gris	-	R917683	-
Porte à deux battant 2 x 400 mm gris	-	R918032	-
1 x 800 mm gris	-	R917685	-
Porte à deux battant 2 x 300 mm noir	-	R917692	-
1 x 600 mm noir	-	R917684	-
Porte à deux battant 2 x 400 mm noir	-	R918033	-
1 x 800 mm noir	-	R917686	-
Porte vitrée (verre de sécurité)			
1 x 800 mm gris	-	R918038	-
1 x 800 mm noir	-	R918039	-
Paroi arrière			
1 x 800 mm gris	-	R892388	-
1 x 800 mm noir	-	R892330	-

ActiPower 4.0

PDU intelligents pour data centers

Scan Me



For More

Service Support

Nous proposons des racks prémontés / préassemblés. Veuillez nous contacter.

Systèmes d'armoires 19" accessoires

Plateau fixe 19", en porte-à-faux,
avec fixation au rail avant



*capacité de charge

Description	E-N°.	R-N°.	code
T 250 mm, 2U, *25kg, gris	966 732 955	R892373	
T 400 mm, 2U, * 25kg, gris	966 732 965	R892375	
T 350 mm, 1U, * 15kg, gris	966 732 945	R892377	
T 310 mm, 1U, * 15kg, gris	966 732 935	R892379	
T 200 mm, 1U, * 15kg, gris	966 732 925	R892381	
T 400 mm, 2U, * 25kg, noir	-	R919446	-

Plateau fixe 19", Poids lourd 2U
capacité de charge : 80 kg

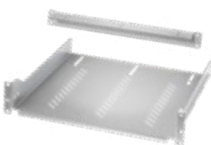

Description	E-N°.	R-N°.	code
470 mm, pour l'armoire T600, gris	966 732 975	R919439	
600 mm, pour l'armoire T800, gris	-	R919441	-
750 mm, pour l'armoire T1000, gris	966 732 985	R919443	
470 mm, pour l'armoire T600, noir	-	R919440	-
600 mm, pour l'armoire T800, noir	-	R919442	-
750 mm, pour l'armoire T1000, noir	-	R919444	-

Plateau fixe 19", construction en pierre,
profondeur variable
réglable en profondeur von 427 – 755mm
capacité de charge : 30 kg



Description	E-N°.	R-N°.	code
Plateau fixe 19", gris	966 733 595	R919451	
Plateau fixe 19", noir	-	R919452	-

Plateau fixe 19", extensible, 2U
fixation en 4 points



Description	E-N°.	R-N°.	code
Capacité de charge 50kg, pour l'armoire T600			
T 470 mm, gris	966 733 515	R919433	
T 470 mm, noir	-	R919434	-
Capacité de charge 40kg, pour l'armoire 800			
T 600 mm, gris	966 733 525	R919435	
T 600 mm, noir	-	R919436	-

Gestion des câbles 19" HD
(guidage de câbles horizontal
dans l'armoire)



Description	E-N°.	R-N°.	code
1U, noir	-	R795375	-
2U, noir	-	R795452	-

Systèmes d'armoires 19" accessoires

Gestion des câbles 2 42U CL-EL-SL,
2 pièces (set)
(guidage de câbles vertical dans l'armoire)
Jeu de montage 19"
Pour système d'armoires standard CUB



Description	E-N°.	R-N°.	code
noir	-	R898330	-
gris	-	R898331	-

Entrée de câbles 19" 1U avec baguette
à brosse



Description	E-Nr.	R-Nr.	code
gris clair	-	R171725	-
noir	-	R171726	-

Plaque borgne 19"

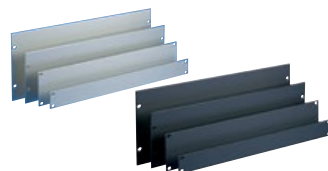

Description	E-N°.	R-N°.	code
gris clair			
1U	966 730 165	R24031-01	
2U	966 730 265	R24031-02	
3U	966 730 365	R24031-03	
4U	966 730 465	R24031-04	
noir			
1U	-	R24031-01-sw	-
2U	-	R24031-02-sw	-
3U	-	R24031-03-sw	-
4U	-	R24031-04-sw	-
Kit de montage 19"	966 730 235	R305989	

Plaque borgne click 19"



Description	E-N°.	R-N°.	code
noir			
1U	966 731 125	R822040	
2U	966 731 225	R822041	
3U	966 731 325	R833292	
4U	966 731 425	R833293	
5U	-	R833294	-
gris clair			
1U	966 731 115	R854121	
2U	966 731 215	R854124	
3U	966 731 315	R854127	
4U	966 731 415	R854128	

Etrier de câbles angulaires
pour système d'armoire Data Center



Description	E-N°.	R-N°.	code
100x150 mm	-	R171613	-

Câbles d'installation résidentiel pour Lien permanent (PL) max. 60 m %

Câble résidentiel R&M, 4 paires

1 Lien permanent max. 60 m

(100 Ohm), Longueur de 305m en carton

Indication NVP sur câble

4PPoE



Longueur de 305m en carton

Classes de protection incendie	cat.	Description	Ø mm	MHz	gaine	AWG	mètre	couleur	E-N°.	R-N°.	code
D _{ca} s2 d1 a1	cat. 6A	R&MHomewiring E _A -S/FTP	5.8	650	LSZH	26	305		101 771 985	R814602	
E _{ca}	cat. 6A	R&MHomewiring E _A -U/UTP	5.9	650	LSZH	26	305		101 771 965	R814600	
E _{ca}	cat. 6	R&MHomewiring E-U/UTP	4.6	250	LSZH	26	305		101 771 975	R814601	
E _{ca}	cat. 5	R&MHomewiring D-U/UTP	4.2	200	LSZH	26	305		101 771 995	R809798	

Câbles d'installation pour câblage universel pour Lien permanent (PL) max 90 m %

Câble d'installation pour câblage universel, 4 paires 4PPoE

Indication NVP sur câble

Lien permanent max. 90m

Longueur de 305m en carton



Classes de protection incendie	cat.	Description	Ø mm	MHz	Mantel	AWG	mètre	couleur	E-N°.	R-N°.	codice
D _{ca} s2 d1 a1	cat. 7	R&Mfreenet light S/FTP	7.2	1000	LSZH	23	500		101 771 905	R35257	
E _{ca}	cat. 6	R&Mfreenet U/UTP	6.0	450	LSZH	23	500		101 771 914	R35057	
E _{ca}	cat. 5e	R&Mfreenet U/UTP	4.8	200	PVC	24	305		101 771 906	R35291	

Câble de renvoi %

Câble de renvoi, gris

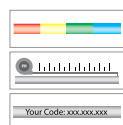

4PPoE



Description	E-N°.	R-N°.	code	Description	E-N°.	R-N°.	code
Cat. 5e/u				Cat. 6/s			
longueur: 0.5 m	101 336 005	R305014		longueur: 0.5 m	101 349 095	R302331	
longueur: 1 m	101 336 105	R305015		longueur: 1 m	101 349 405	R302332	
longueur: 1.5 m	101 336 205	R305019		longueur: 1.5 m	101 349 415	R302333	
longueur: 2 m	101 336 305	R305020		longueur: 2 m	101 349 425	R302334	
Cat. 5e/s				Cat. 6A/u			
longueur: 0.5 m	101 347 005	R305039		longueur: 0.5 m	101 376 205	R509869	
longueur: 1 m	101 347 105	R305040		longueur: 1 m	101 376 215	R509870	
longueur: 1.5 m	101 347 205	R305041		longueur: 1.5 m	101 376 225	R509871	
longueur: 2 m	101 347 305	R305042		longueur: 2 m	101 376 235	R509872	
Cat. 6/u				Cat. 6A/s			
longueur: 0.5 m	101 347 095	R302309		longueur: 0.5 m	101 376 005	R509857	
longueur: 1 m	101 347 405	R302310		longueur: 1 m	101 376 015	R509858	
longueur: 1.5 m	101 347 415	R302311		longueur: 1.5 m	101 376 025	R509860	
longueur: 2 m	101 347 425	R302312		longueur: 2 m	101 376 035	R509861	

% pour cet article, vous profitez de notre rabais de quantité (voir page 8).

Modules de raccordement spéciaux RJ 45

Modules de raccordement spéciaux RJ 45

4PPoE



Description	E-N°.	R-N°.	code
RJ45-module spécial cat. 5e/u	977 821 125	R305112	
RJ45-module spécial cat. 5e/s	977 821 115	R305111	
RJ45-module spécial cat. 6/u	977 821 225	R305114	
100 x RJ45-module spécial cat. 6/u	977 800 855	R814553	
RJ45-module spécial cat. 6/s	977 821 215	R305113	
100 x RJ45-module spécial cat. 6/s	977 830 855	R814552	
RJ45-module spécial cat. 6A EL/u	977 833 015	R813510	
RJ45-module spécial cat. 6A EL/s	977 803 015	R813508	

Adaptateur pour LC Duplex

Adaptateur pour LC Duplex

Prise multimédia (cat. 5/6)

Kit d'installation HWSmodular/Module (cat. 5/6)

Traversée LC-Duplex, vert, sans rebord



Description	E-N°.	R-N°.	code
Adaptateur pour 1 x LC Duplex	-	R837986	-
Traversée LC-Duplex, APC	-	R820418	-

Armoires murales 19" et accessoires

Armoire murale 19" Profiline



Description	E-N°.	R-N°.	code
600 x 464 (9U) x 400 mm	966 722 195	R171602	
600 x 597 (12U) x 400 mm	966 722 105	R171603	
600 x 750 (15U) x 400 mm	966 722 115	R171604	
600 x 464 (9U) x 600 mm	966 722 295	R171530	
600 x 597 (12U) x 600 mm	966 722 205	R171531	
600 x 750 (15U) x 600 mm	966 722 215	R171503	
600 x 864 (18U) x 600 mm	966 722 285	R171532	
600 x 997 (21U) x 600 mm	966 722 225	R171533	
600 x 1130 (24U) x 600 mm	966 722 235	R171534	
600 x 597 (12U) x 800 mm	-	R803100	-
600 x 730 (15U) x 800 mm	-	R926904	-
Socle avec 4 roulettes	-	R892406	-
Socles avec 4 pieds rigides	-	R892407	-
brosse passe-câbles	973 800 175	R171552	
tablette 19" fixe, profondeur 280 mm	966 732 955	R892373	
1U guide-câble plastique	966 930 015	R306179	
Etrier de câbles angulaires 40x170 mm	-	R878701	-
multiprises 19" à la page 49	-	-	-
Unité de ventilation pour armoire 19" à 2 ventilateurs pour armoire de 9 à 24 U	-	R892409	-
possibilité:	-	-	-
Préparation pour recevoir un cylindre Kaba	-	RServices	-

Bâti 19" (Homeline)

15U, réglable
réglable en profondeur de 380 à 500 mm
490 x 750 mm (L x H)



Description	E-N°.	R-N°.	code
bâti	-	R171566	-
tôle de fixation pour bâti 19" 15U	-	R171551	-

Panneau de distribution 2U Global 48 x RJ45

(pour plaque de montage)



Description	E-N°.	R-N°.	code
panneau de distribution, vide, u	966 733 225	R503805	
support pour modules, vide, u	966 733 245	R504610	
panneau de distribution, vide, s	966 733 235	R503806	
support pour modules, vide, s	966 733 275	R503813	
cache	966 733 295	R316871	

Kits d'installation pour 19"

Plaque 19" 2U avec 4cx T13

pour 2x FLF, 2x DB 9
2x module de raccordement 10x RJ45
ou 2x prise FttH
1x Prise Multimédia



Description	E-N°.	R-N°.	code
Plaque 19" 2U	-	R821173	-

Câblage résidentiel DOCSIS 3.1

Prises multimédia

Prise multimédia Advanced encastrée complète, contenu:

- DAT65M-11dB, Gr. I
- plaque de fixation
- 2 x RJ45 module cat. 5e/u
- 1 x résistance terminale intégrée
- 1 x plaque frontale encastrée «Edizio»



Description	E-N°.	R-N°.	code
complète, 11dB, 2 sorties	965 310 105	R170813	
complète, 11dB, 3 sorties	965 320 105	R170814	

Etrier de fixation pour prise multimédia



Description	E-N°.	R-N°.	code
Gr. I (70x70) apparent	376 164 000	R170802	
Gr. I (77x77) encastré	376 163 000	R170801	

Prises multimédia

Prise multimédia Combi Advanced 2 ou 3 sorties, peut être équipée de 2xRJ45 (module spécial), support de module inclus, **DOCSIS 4.0**. Sans étrier de fixation, incl. Résistance, sans plaque frontale. Incl. support de modules gris: cat. 5/cat. 6. Incl. support de modules noir: cat. 6A



Description	E-N°.	R-N°.	code
2 sorties, 4dB, 5-2000MHz	965 311 005	R814248	
2 sorties, 11dB, 5-2000MHz	965 311 105	R814247	
2 sorties, 15dB, 5-2000MHz	965 311 205	R814250	
3 sorties, 11dB, MiniDat 5-1750MHz	965 321 105	R814260	
IEC 85-1750MHz			
3 sorties, 15dB, MiniDat 5-1750MHz	965 321 305	R814261	
IEC 85-1750MHz			
3 sorties, SAT, IEC/F 950-2400MHz	965 321 005	R814251	
IEC (m/f) 5-862 MHz			

Prise coax

Prise Coax Combi, 2 ou 3 sorties

sans étrier de fixation, sans plaque frontale sans support de module
Incl. Résistance
DOCSIS 3.1



Description	E-N°.	R-N°.	code
2 sorties, 4dB, 5-2000MHz	965 358 765	R814555	
2 sorties, 11dB, 5-2000MHz	965 338 765	R814556	
2 sorties, 15dB, 5-2000MHz	965 338 775	R814557	
3 sorties, 11dB, MiniDat 5-1750MHz	965 338 785	R814559	
IEC 85-1750MHz			
3 sorties, 15dB, MiniDat 5-1750MHz	965 338 795	R814560	
IEC 85-1750MHz			
3 sorties, SAT, IEC/F 950-2400MHz	965 328 765	R814558	
IEC (m/f) 5-862 MHz			

Obturbateur MM, (10 pcs.)



Description	E-N°.	R-N°.	code
blanc	966 796 005	R828419	
noir	966 796 095	R828420	
Hager, blanc	-	R828421	-

Prises multimédia

Prise «EDIZIODue» et «kallysto»

Disponible en plusieurs couleurs:
blanc
noir



Description	E-N°.	R-N°.	code
plaque frontale 88 x 88, blanc «EDIZIODue», encastré			
2 x coax, 2 x RJ45	377 722 005	R170781	
3 x coax, 2 x RJ45, MiniDat	377 723 005	R170782	
3 x coax, 2 x RJ45, SAT	377 726 005	R170791	

plaque frontale 88 x 88, blanc «EDIZIODue», apparent			
2 x coax, 2 x RJ45	965 310 005	R170783	
3 x coax, 2 x RJ45, MiniDat	965 330 005	R170784	
3 x coax, 2 x RJ45, SAT	965 320 005	R170792	

plaque frontale 60 x 60, blanc «EDIZIODue»			
2 x coax, 2 x RJ45	377 720 005	R170779-ws	
3 x coax, 2 x RJ45, MiniDat	377 721 005	R170780-ws	
3 x coax, 2 x RJ45, SAT	377 725 005	R170790-ws	
2 x coax	377 728 005	R170794-ws	
3 x coax, MiniDat	377 727 005	R170793-ws	
3 x coax, SAT	377 729 005	R170795-ws	

plaque frontale 60 x 60, blanc «kallysto»			
2 x coax, 2 x RJ45	-	R825926	-
3 x coax, 2 x RJ45, MiniDat	-	R825927	-
3 x coax, 2 x RJ45, SAT	-	R825928	-

plaque frontale 60 x 60, noir «Edizio»			
2 x coax, 2 x RJ45	377 720 055	R170779-sw	
3 x coax, 2 x RJ45, MiniDat	377 721 055	R170780-sw	
3 x coax, 2 x RJ45, SAT	377 725 055	R170790-sw	
2 x coax	377 728 055	R170794-sw	
3 x coax, MiniDat	377 727 055	R170793-sw	
3 x coax, SAT	377 729 055	R170795-sw	

plaque frontale STANDARDdue ø 58, blanc			
2 x coax, 2 x RJ45	-	R829641	-
3 x coax, 2 x RJ45, MiniDat	-	R829656	-
3 x coax, 2 x RJ45, SAT	-	R829657	-

Boîtier/faces plats RJ45 2-4 ports EDIZIOliv

Boîtier de raccordement 4 x J45

4 ports
1 x plaque de fixation, taille I, 70x70 mm
2 x obturbateur
1 x Adaptateur SNAPFIX
couleurs : blanc



Description	E-N°.	R-N°.	code
Pour le module cat. 6A EL			
EDIZIO.liv, 60x60, ▲ Feller SNAPFIX®	966 702 005	R902854	
EDIZIO.liv, 96x96, ▲ Feller SNAPFIX®	966 702 015	R902855	
EDIZIODue, 80x86	966 702 025	R902857	

Homewiring répartiteurs Ecoline

Répartiteur apparent, y compris porte
(avec fentes d'aération)



Description	E-N°.	R-N°.	code
Volta, dimension 4, 305x640x96.5mm	822 140 035	R306183	

Répartiteur encastré
(avec fentes d'aération)
330 x 692 x 90 mm



Description	E-N°.	R-N°.	code
Volta, dimension 4 (avec porte)	822 640 105	R306187	

Accessoires pour répartiteurs Ecoline



Description	E-N°.	R-N°.	code
tôle de fixation 95 x 265	-	R924958	-
4 x T13 - réglette de prises	663 030 009	R171624	

Kits d'installation HWSmodular

Kit d'installation HWSmodular pour modules

1 panneau de brassage conçu pour max. :
4 modules de connexion spéciaux.
Contient :
-2 supports pour modules de connexion
Sans jeux de mise à la terre



Description	E-N°.	R-N°.	code
Pour modules cat. 5 ou 6	977 964 005	R843207	
Pour modules cat. 6A EL	977 964 105	R843209	

Kit d'installation HWSmodular avec boîtier FLF

1 panneaux de brassage conçu pour :
1 boîtier FLF (Typ 13 ou coax)
Contient :
-1 boîtier FLF



Description	E-N°.	R-N°.	code
Prise Coaxiale			
2 sorties 11dB, 5-2000 MHz	965 339 005	R843296	
3 sorties 11 dB, MiniDat 5-1750 MHz	965 339 105	R843501	
Prise 230 Volt			
1 x Typ 13	663 031 009	R843502	
Couvercle			
Couvercle pour kit d'installation HWSmodular	977 969 105	R843706	



Kits d'installation HWSforte

Éléments de base pour HWSforte

1 panneau de brassage conçu pour max. :
- 12 x modules de raccordement spécial
- 1 x Possibilité de montage Gr.I

contient:

- 6 x supports de modules
- divers accessoires



Description	E-N°.	R-N°.	code
cat. 5/6/s avec jeu de mise à la terre	977 809 505	R170798-5/6S	
cat. 5/6/u	977 839 505	R170798-5/6U	
cat. 6A EL/s avec jeu de mise à la terre	977 809 515	R170798-6ELS	
cat. 6A EL/u	977 839 515	R170798-6ELU	
*Option: couvercle pour élément de base	977 999 005	R817259	

Reichle & De-Massari SA
Vente Suisse

Binzstrasse 32
8620 Wetzikon
+41 (0) 44 931 97 77
che@rdm.com

rdm.com



R179914/1.0f/02.25 Reichle & De-Massari AG, Vente Suisse – All rights reserved

**Votre personne
de contact**



CLICK HERE

